

TEAMSPO

ENTDECKEN SIE UNSERE TEAMSPO-KOLLEKTIONEN

Konzipiert, um Ihre Leistung auf und
außerhalb des Spielfeldes zu erhöhen

MEHR ALS 100
JAHRE TRADITION IM
SPORTBEREICH

2025

 hummel

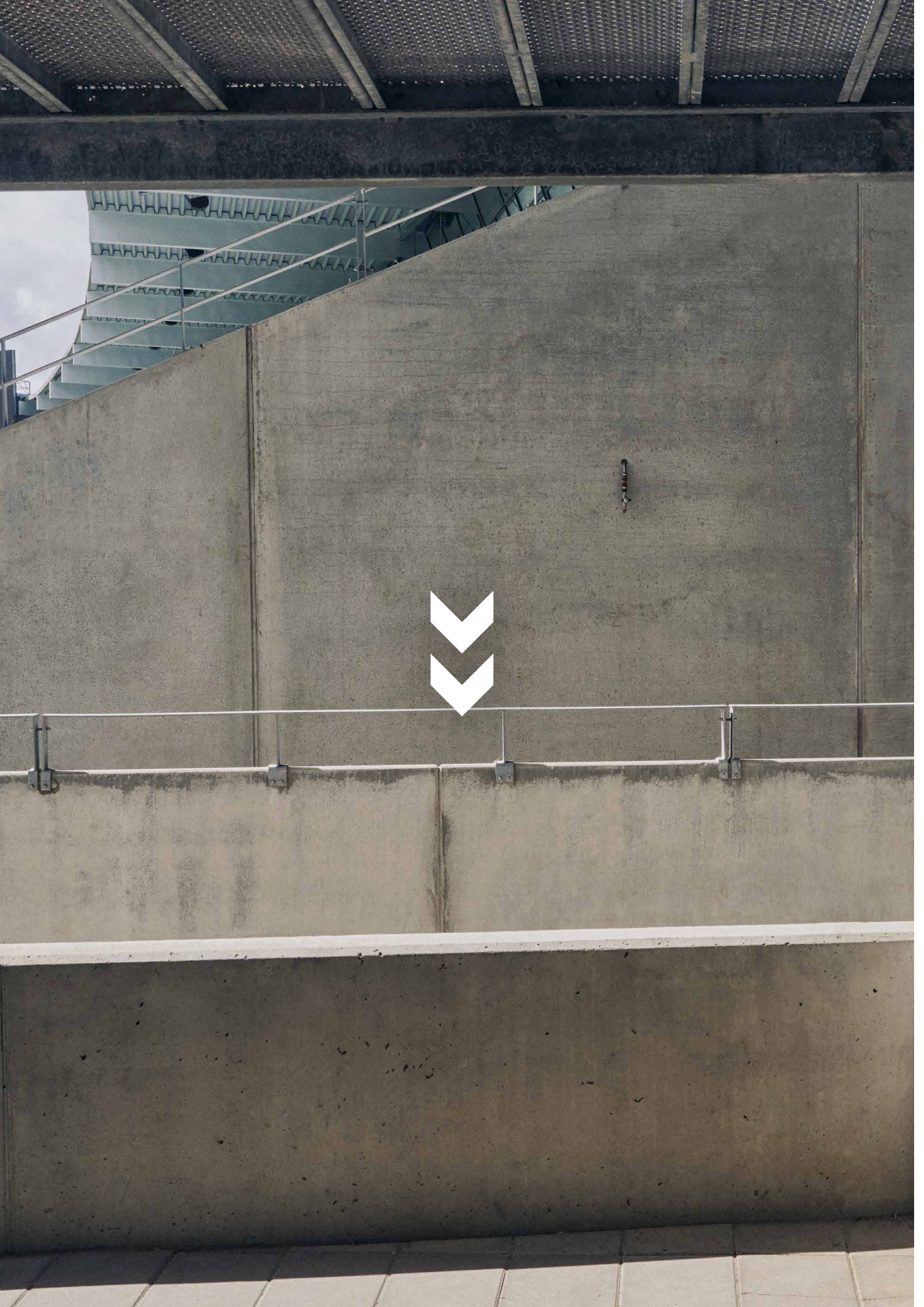

INHALTS- VERZEICHNIS

INTRO

Unsere Geschichte.....	S. 2
Partnerships.....	S. 4
Nachhaltigkeit.....	S. 6

PRAKTISCHE INFORMATIONEN

Symbol-Legende.....	S. 8
Kollektionslaufzeiten.....	S. 11
Farbübersicht.....	S. 12
Teamshop.....	S. 15
Druckanleitung.....	S. 228
Grössenübersicht.....	S. 229
Index.....	S. 230

TEAMLINES

Pro Training ^{NEU}	S. 18
Lead 2.0 ^{NEU}	S. 28
Authentic.....	S. 40
Core XK.....	S. 52
Essential.....	S. 68
Logo.....	S. 76

KATEGORIEN

Matchwear.....	S. 80
Sublimation.....	S. 90
Run.....	S. 120
Torwart.....	S. 128
Schiedsrichter.....	S. 132
Outerwear.....	S. 136
Baselayer.....	S. 144
Socken.....	S. 156
Taschen.....	S. 164
Accessoires.....	S. 172
Fussbälle.....	S. 188
Handbälle.....	S. 200
Ballzubehör.....	S. 210
Badelatschen.....	S. 214
Sportsaid.....	S. 218

TRAVEL

Cima 2.0 ^{NEU}	S. 92
Move Grid.....	S. 96
Go 2.0.....	S. 102
Red.....	S. 112



UNSERE GESCHICHTE

1923-2025

1923

Albert Messmer entwickelt einen der ersten Fußballstollen der Welt. Er gründet gemeinsam mit seinem Bruder Michael Ludwig Messmer das Unternehmen Messmer & Co, das später als hummel bekannt wird.

1956

Der visionäre Bernhard Weckenbrock übernimmt das Unternehmen. Er schafft eine einheitliche Markenidentität und führt die Winkel ein.



1968

Der erste Sponsorenvertrag mit dem MSV Duisburg wird unterzeichnet. Die „Zebras“, die heute in der dritten Liga spielen, waren damals fester Bestandteil der ersten Fußball-Bundesliga.

1969

Die erste Sportkollektion wird auf den Markt gebracht, begleitet von der Unterzeichnung wichtiger Sponsorenverträge, die sich positiv auf den Vertrieb auswirken. Das "Hummel"-Markenzeichen wird geschaffen, obwohl es damals etwas rundlicher war als heute.

1970

hummel wird am nordeuropäischen Markt eingeführt und produziert hauptsächlich Fußball- und Hallenschuhe, aber auch Lederbälle.



1979

hummel schließt zum ersten Mal einen Vertrag mit der dänischen Nationalmannschaft ab - ein Vertrag, der bis 2004 hält.



1988

hummel unterschreibt einen Sponsorenvertrag mit Real Madrid und dem größten Star des Vereins, Emilio Butragueño. Der Vertrag verhilft den hummel-Produkten zu noch größerer Bekanntheit.



1992

Ein bemerkenswerter Erfolg - um es bescheiden auszudrücken. Die dänische Nationalmannschaft gewinnt sensationell den Titel bei der Fußball-Europameisterschaft durch einen Sieg gegen den Weltmeister Deutschland.

1999

hummel erhält einen neuen Eigentümer – Thornico. Dabei wird Christian Stadil als neuer Verantwortlicher für die Marke eingesetzt. Er initiiert eine Lifestyle-Kollektion, die hummel mit charakteristischen Retro-Designs zum Trendsetter unter den Sportmarken macht.

2016

Mit dem SC Freiburg hat hummel nach vielen Jahren wieder ein Team in der Fußball-Bundesliga. Der Aufsteiger landet nach einer sensationellen Saison auf dem siebten Platz und qualifiziert sich für den internationalen Wettbewerb.



2020

hummel kehrt nach 13 Jahren Abwesenheit als Partner einer der traditionellsten Fußballvereine Englands, dem Everton FC, zurück in die Premier League. Im selben Jahr, in dem hummel einen Vertrag mit dem Handballverein SC Magdeburg abschloss, begann die erfolgreichste Phase in der Geschichte des Vereins, in der dieser u.a. den Gewinn der Champions League und der Deutschen Meisterschaft feiern konnte.



2023

Die Marke hummel feierte im Jahr 2023 ihr 100-jähriges Bestehen und blickt auf eine stolze Geschichte in der Welt des Sports zurück.

2024

Heute ist hummel stolzer Sponsor von bekannten Fußball- und Handballclubs, unter anderem Real Betis, 1. FC Köln, SV Werder Bremen, AS Saint-Étienne, Sunderland A.F.C, Celta de Vigo, Aalborg Handball, SG Flensburg-Handewitt, SC Magdeburg und vielen mehr



PARTNERSHIPS

WILLKOMMEN IM TEAM HUMMEL - EINE GLOBALE FAMILIE MIT MEHREREN TAUSEND TEAMS UND CLUBS, VEREINT DURCH LEIDENSCHAFT, CHARAKTER UND DEN GEMEINSAMEN WERTEN DES SPORTSGEISTS.

Bei hummel sind Partnerschaften mehr als Sponsorings. Wir pflegen nahe, wertvolle Verbindungen mit all unseren Partnern und feiern alle Erfolge - sowohl in den Amateurligen als auch im Profibereich.

Egal ob erfahrener Profi oder engagierter Amateur - hier ist jeder Teil einer großen Familie. Willkommen im Team hummel - wo wir alle im gleichen Team spielen und von der vereinigenden Kraft des Sports angetrieben werden.



Diese Übersicht der Sponsoring-Partnerschaften von hummel gilt ab dem 1. Dezember 2024. Bitte beachten Sie, dass Änderungen oder Aktualisierungen nach diesem Datum möglich sind.



MATTHAI

MATTHAI

MATTHAI

hummel

hummel

hummel



ZUSAMMEN KÖNNEN WIR POSITIVE VERÄNDERUNGEN HERBEIFÜHREN

*Genau wie im Sport, können wir
nur Großes erreichen, wenn wir
als Team zusammenarbeiten*

NACHHALTIGKEIT

Wir von hummel sind der Meinung, dass Verantwortung eine gemeinsame Aufgabe ist. Gleichzeitig ist der Wunsch, durch Sport einen Unterschied zu machen, tief in unserer Unternehmenskultur verwurzelt und dies spiegelt sich auch in unseren Produkten wider. Deshalb werden alle hummel Teamsport-Kollektionen nach 2022 komplett aus 100 % recyceltem Polyester oder 100 % Biobaumwolle hergestellt (mit Ausnahme von Socken).

Diese Entscheidung ist Teil unserer Gesamtstrategie zur Reduzierung unserer Umweltbelastung und Erfüllung unserer Klimaschutzziele im Rahmen der Science Based Target Initiative.

Wir von hummel glauben daran, dass wir zusammen positive Veränderungen herbeiführen können. Mit der Wahl unserer Sportkleidung unterstützen Sie eine verantwortungsvollere Haltung gegenüber Produktion und Fertigung, in der recycelte Materialien und Biobaumwolle eine entscheidende Rolle spielen. Der Großteil unserer PRO CLUB Trikots und Shorts besteht bereits aus recyceltem Polyester, und wir sind bestrebt, die Verwendung dieser Materialien in all unseren zukünftigen Produkten auszubauen.

ZIELE FÜR DIE ZUKUNFT

hummel A/S verpflichtet sich zur Reduzierung von Scope 1 und Scope 2 der THG-Emissionen um 60 % vor 2031, geltend ab 2021.

hummel A/S verpflichtet sich zur Reduzierung von Scope 3 der THG-Emissionen aus gekauften Waren und Dienstleistungen um 55 % pro gekaufte Ware im gleichen Zeitraum.

hummel A/S verpflichtet sich dazu, dass 33 % der Lieferanten nach Ausgabevolumen von Waren und Dienstleistungen vor 2026 Klimaschutzziele im Rahmen der Science Based Target Initiative haben.

[MEHR ERFAHREN >](#)

RECYCELTE VERPACKUNG UND ETIKETTEN

Um unser Engagement für eine Kreislaufwirtschaft zu unterstreichen, stellen wir auf Verpackungen und Etiketten aus recycelten und wiederverwertbaren Materialien um.

- Die von uns verwendeten Polybeutel für Transport und Aufbewahrung der Produkte werden aus 100 % recyceltem PE hergestellt.
- Für den Versand wechseln wir derzeit zu Kartons, die aus 100 % recycelter und recycelbarer Pappe hergestellt sind.
- Unsere Hangtags sind aus FSC-recyceltem Papier hergestellt.

[MEHR ERFAHREN >](#)



SYMBOL- LEGENDE



ENTHÄLT RECYCELTE FASERN
Siehe detaillierte Zusammensetzung
unter jeder Produktbeschreibung
(und auf dem Pflegeetikett)



BELÜFTUNG
Integrierte Belüftungszone
für zusätzliche Atmungsaktivität



BEE COOL
BEE COOL Technologie sorgt für
hohe Atmungsaktivität und schnell-
trocknende Eigenschaften



ENTHÄLT BIOBAUMWOLLE
Siehe Pflegeetikett für detaillierte
Zusammensetzung



NAHTLOS
Nahtlose Verarbeitung für eine
feste, komfortable Passform
ohne scheuernde Nähte



LEICHTER STOFF
Leichter Stoff für Bewegungsfreiheit



ATMUNGSAKTIV
Atmungsaktives Material, das Sie
trocken und komfortabel hält



FLEXIBILITÄT
Integrierter Stretch für mehr
Flexibilität und Bewegungsfreiheit



REFLEKTIERENDE DETAILS
Reflektierende Details für
bessere Sichtbarkeit



WASSERABWEISEND
Wasserabweisende Beschichtung, die
Sie bei Regenschauern trocken hält



FLUORFREI
100 % fluorfreie, wasserabweisende
Beschichtung schützt Sie bei
jeglicher Witterung

HMLRUN JERSEY S/S

Weitere Style-Infos
auf Seite 124



HMLRUN SHORTS

Weitere Style-Infos
auf Seite 126







KOLLEKTIONS- LAUFZEITEN

Anstatt Designs einfach aus dem Sortiment zu nehmen, überarbeiten wir sie regelmäßig und führen sie häufig unter neuen Namen wieder ein. Dieses Konzept ermöglicht es uns, stets innovative Produkte anzubieten, die den sich ständig ändernden Anforderungen gerecht werden. Im Zeitstrahl unten sehen Sie die genauen Laufzeiten der verschiedenen hummel Produktlinien.

Accessoires, Ballzubehör und Sportsaid werden jährlich angepasst.

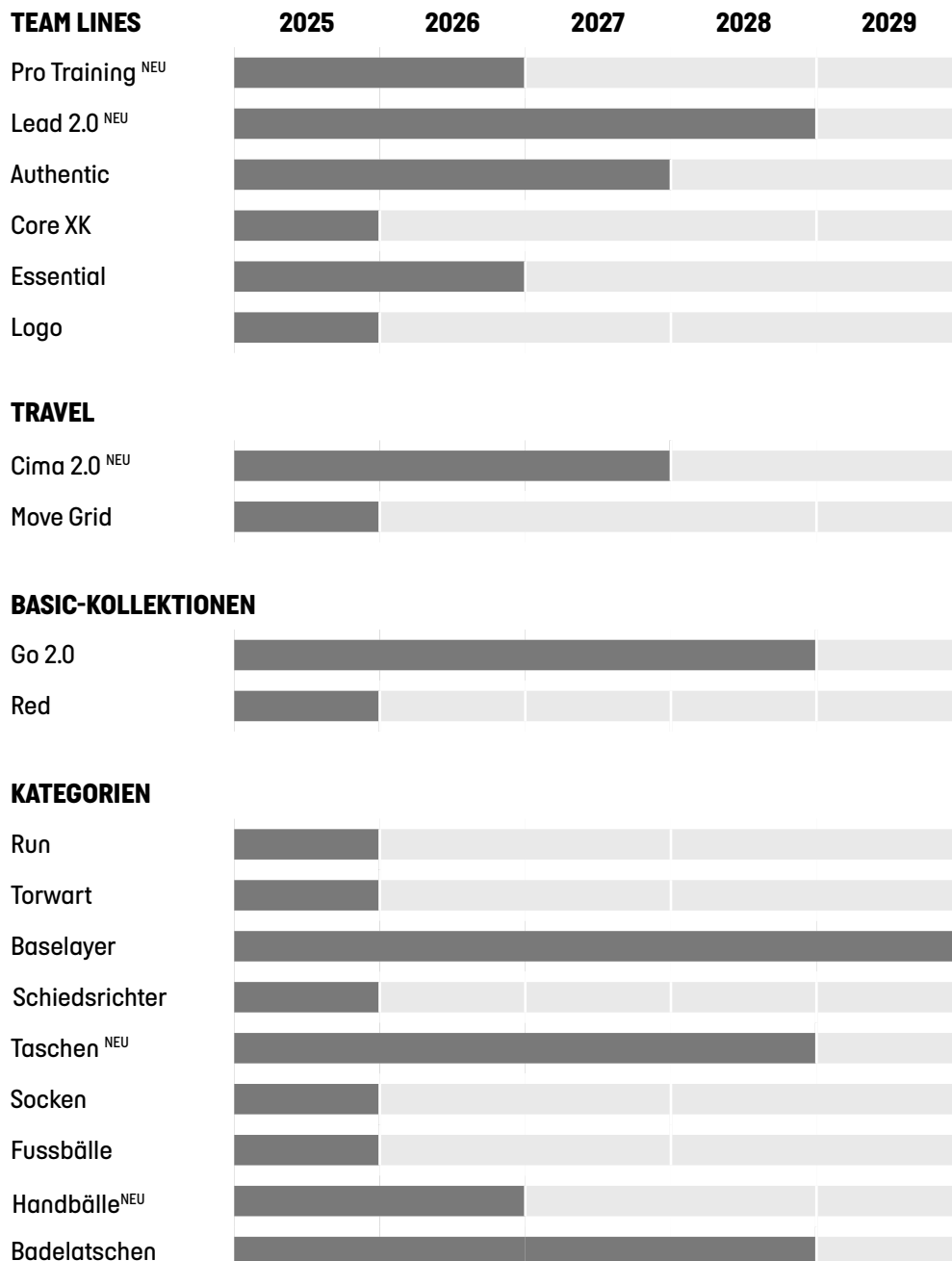



FARBÜBERSICHT

 Black <i>LEAD • Authentic • Core XK</i>	 Asphalt <i>Authentic • Essential • Logo • Run</i>	 Grey Melange <i>LEAD • Authentic • Core XK</i>
 Steel Grey <i>Essential • Logo</i>	 Black / White <i>Core XK</i>	 White / Black <i>Core XK • Run</i>
 White <i>LEAD • Authentic • Core XK • Logo</i>	 Marine <i>LEAD • Authentic • Core XK</i>	 Blue Coral <i>Core XK</i>
 True Blue <i>LEAD • Authentic • Core XK</i>	 Diva Blue <i>Essential • Logo • Run</i>	 Blue Danube <i>Core XK • Essential</i>
 White / True Blue <i>Authentic • Core XK • Run</i>	 Blue Coral / Blue Danube <i>Core XK</i>	 Argentina Blue <i>Core XK</i>
 True Blue / White <i>Core XK</i>	 Marine / White <i>Core XK</i>	 True Blue / True Red <i>Core XK</i>
 True Red <i>LEAD • Authentic • Core XK</i>	 True Red / White <i>Core XK</i>	 White / True Red <i>Authentic • Run</i>
 Maroon <i>Core XK</i>	 Black / True Red <i>Core XK</i>	 Orange Tiger <i>LEAD • Core XK</i>
 Cotton Candy <i>Core XK</i>	 Dahlia Purple <i>Authentic</i>	 Acai <i>Core XK</i>
 Acai / White <i>Core XK</i>	 Black / Blazing Yellow <i>Core XK</i>	 Cotton Candy / Acai <i>Core XK</i>
 Evergreen <i>Core XK</i>	 Jelly Bean <i>LEAD • Authentic • Core XK Essential • Logo</i>	 Lime Popsicle / Black <i>Core XK</i>
 Blazing Yellow <i>LEAD • Core XK • Essential • Logo</i>	 Lime Popsicle <i>Core XK</i>	 Jelly Bean / White <i>Core XK</i>
 Sports Yellow / True Blue <i>Authentic</i>	 Blazing Yellow / True Blue <i>Core XK • Essential</i>	 Blue Coral / Sulphur Spring <i>Authentic</i>
 Sports Yellow <i>Core XK</i>		

Farbdarstellungen können aus drucktechnischen Gründen von den Originalfarben der Produkte abweichen.





GESTALTEN SIE IHREN EIGENEN TEAMSHOP

GESTALTEN SIE ZUSAMMEN MIT IHREM ÖRTLICHEN HÄNDLER EINEN MASSGESCHNEIDERTEN TEAMSHOP FÜR IHREN VEREIN. UNSERE INNOVATIVE PLATTFORM VEREINFACHT DEN BESTELLVORGANG UND ERMÖGLICHT ES DEN VEREINSMITGLIEDERN, IHRE MATCHWEAR UND FANARTIKEL DIREKT BEIM EINZELHÄNDLER ZU KAUFEN. KEIN LÄSTIGES EINSAMMELN VON GRÖSSEN, NUMMERN, NAMEN ODER ABWICKLUNG VON ZAHLUNGEN UND LIEFERUNGEN - EINFACH EINE REIBUNGSLOSE ERFAHRUNG FÜR ALLE BETEILIGTEN.

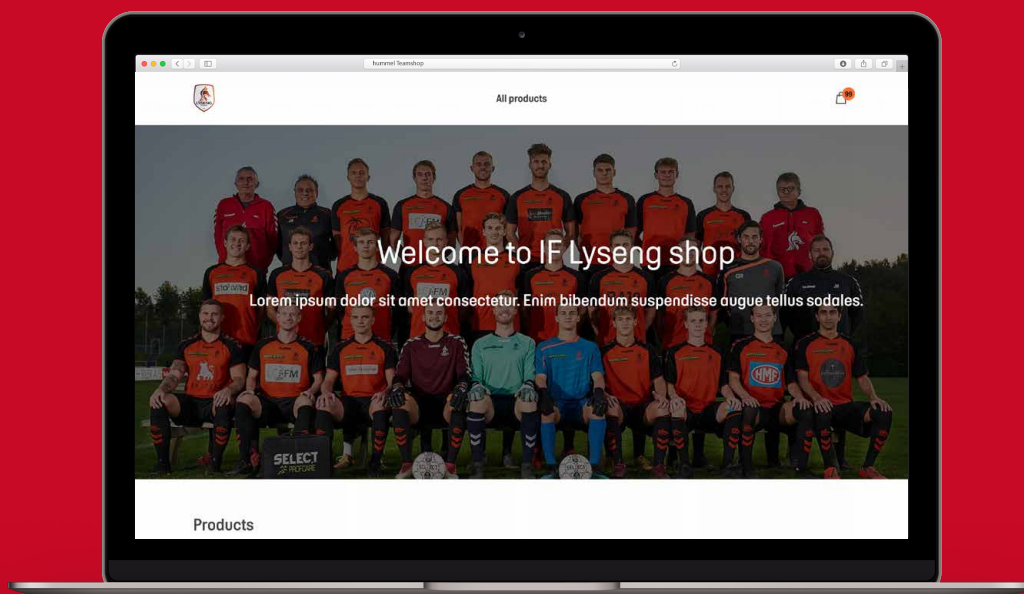

DIE WICHTIGSTEN VORTEILE DER TEAMSHOP PLATTFORM

1. Gestaltung des eigenen Teamshops
Eröffnen Sie einen eigenen, auf Ihren Verein zugeschnittenen Teamshop.
2. Individuelles Shopdesign
Personalisieren Sie den Look des Teamshops so, dass er den Geist Ihres Vereins widerspiegelt.
3. Freie Artikelauswahl
Wählen Sie aus allen Teamsport-Produkten von hummel, die Sie in Ihrem Shop anbieten möchten.
4. Vereinsidentität hinzufügen
Binden Sie die Logos und Sponsorenaufdrucke Ihres Vereins in die Produkte ein.
5. Mitglieder-Empowerment
Geben Sie den Spielern und Clubmitgliedern die Möglichkeit, personalisierte Produkte direkt im Shop zu bestellen

Entdecken Sie den Komfort des Teamshops von hummel - ein Tool, das die Zusammenarbeit zwischen Vereinen und Händlern stärkt und einen reibungslosen Ablauf für alle gewährleistet.

Der Teamshop wird im Frühjahr 2025 gestartet

**WE BELIEVE
SPORT HAS
TO UNITE US
OUR DIFF**

**BEVE THAT
THE POWER
IS DESPITE
ERENCES**

mmel



PRO TRAINING

Die ultimative Sportbekleidung für Profis
und ambitionierte Sportler

- // Geprägte Details am Arm, Nackenband und Bund
- // Sportliche Passform für optimale Bewegungsfreiheit und Haltbarkeit
- // Layering-Konzept mit extrem leichten Materialien

Kollektion läuft von 2025-2026

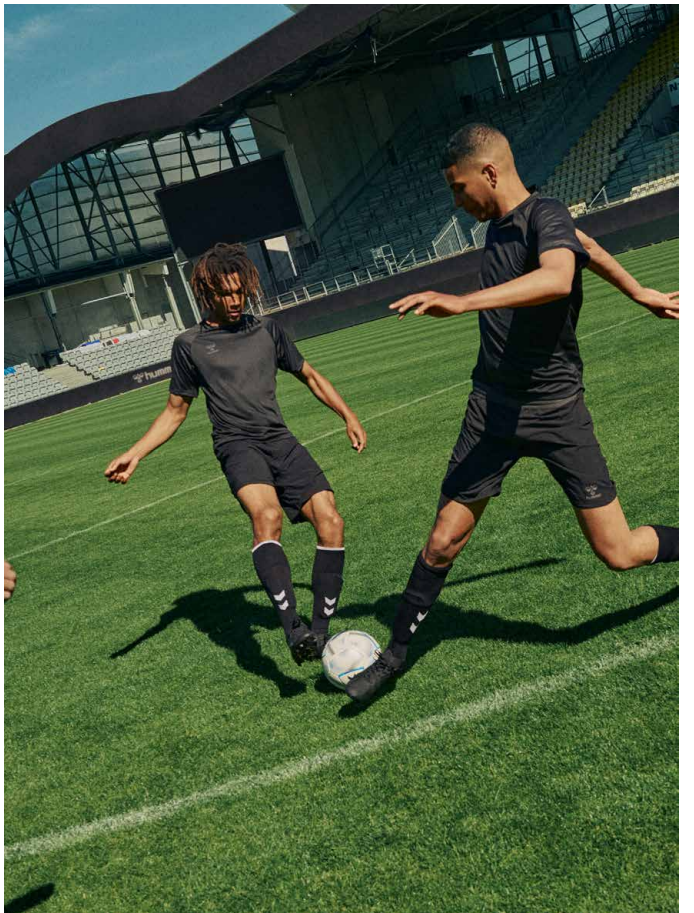
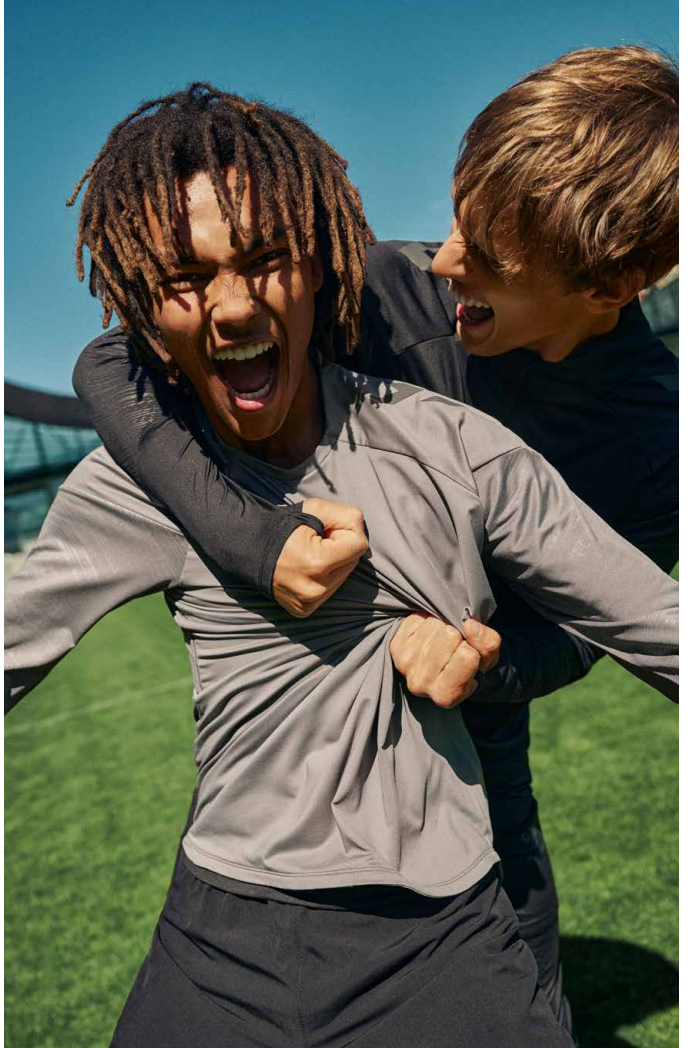



ÜBERSICHT PRO TRAINING



HMLPRO TRAINING JERSEY S/S
UNISEX 223806 EUR 34.95



HMLPRO TRAINING JERSEY S/L
UNISEX 228753 EUR 29.95



HMLPRO TRAINING CREW SWEAT
UNISEX 223810 EUR 49.95



HMLPRO TRAINING HALF ZIP
UNISEX 223808 EUR 54.95



HMLPRO TRAINING ZIP JACKET
UNISEX 225244 EUR 64.95



HMLPRO TRAINING LIGHTWEIGHT JACKET
UNISEX 223816 EUR 69.95



HMLPRO TRAINING SHORTS
UNISEX 223883 EUR 34.95



HMLPRO TRAINING PANTS
UNISEX 223812 EUR 54.95





hummel

hummel

hummel

hummel



HMLPRO TRAINING JERSEY S/S

- 100% recyceltes Polyester
- Mesheinsätze am Rücken und an den Ärmeln
- Geprägtes Linienmuster an den Ärmeln
- Logo- und Winkeldruck auf Wasserbasis
- Enge Passform
- BeeCool Feuchtigkeitsmanagement



UNISEX 223806 S - 3XL EUR 34.95

Black [2001], Steel gray [2350], Marine [7026]



HMLPRO TRAINING SHORTS

- 88% recyceltes Polyester, 12% Elasthan
- Leichtes, gewebtes Material
- Elastischer Hosenbund mit Tunnelzug
- Logo- und Winkeldruck auf Wasserbasis
- Normale Passform
- BeeCool Feuchtigkeitsmanagement



UNISEX 223883 S - 3XL EUR 34.95

Black [2001], Steel gray [2350], Marine [7026]



HMLPRO TRAINING JERSEY S/L

- 100% recyceltes Polyester
- Mesheinsatz am Rücken
- Geprägtes Linienmuster an den Schultern
- Logo- und Winkeldruck auf Wasserbasis
- BeeCool Feuchtigkeitsmanagement



UNISEX 228753 S - 3XL EUR 29.95

Black [2001], Steel gray [2350], Marine [7026]









HMLPRO TRAINING HALF ZIP

- 90% recyceltes Polyester, 10% Elasthan
- ½ Frontreißverschluss mit Zippergarage
- Daumenlöcher
- Geprägtes Linienmuster an den Ärmeln
- Logo- und Winkeldruck auf Wasserbasis
- Enge Passform
- BeeCool Feuchtigkeitsmanagement



UNISEX 223808 S - 3XL EUR 54.95

Black [2001], Steel gray [2350], Marine [7026]



2001



2350



7026

HMLPRO TRAINING CREW SWEAT

- 90% recyceltes Polyester, 10% Elasthan
- Daumenlöcher
- Geprägtes Linienmuster an den Ärmeln
- Logo- und Winkeldruck auf Wasserbasis
- Enge Passform
- BeeCool Feuchtigkeitsmanagement



UNISEX 223810 S - 3XL EUR 49.95

Black [2001], Steel gray [2350], Marine [7026]



2001



2350



7026

HMLPRO TRAINING PANTS

- 90% recyceltes Polyester, 10% Elasthan
- Elastischer Hosenbund mit Tunnelzug
- Mesheinsätze an den Waden
- Logo- und Winkeldruck auf Wasserbasis
- Schmal zulaufende Passform
- BeeCool Feuchtigkeitsmanagement



UNISEX 223812 S - 3XL EUR 54.95

Black [2001], Steel gray [2350], Marine [7026]



2001



2350



7026



HMLPRO TRAINING ZIP JACKET

- 90% recyceltes Polyester, 10% Elasthan
- Frontreißverschluss mit Zippergarage
- Daumenlöcher
- Reißverschlussaschen
- Geprägtes Linienmuster an den Ärmeln
- Logo- und Winkeldruck auf Wasserbasis
- Enge Passform
- BeeCool Feuchtigkeitsmanagement



UNISEX 225244 S - 3XL EUR 64.95

Black [2001], Steel gray [2350], Marine [7026]



2001



2350



7026

HMLPRO TRAINING LIGHTWEIGHT JACKET

- 100% recyceltes Polyester
- Leichtes, gewebtes Material
- Frontreißverschluss mit Zippergarage
- Reißverschlussaschen
- Elastischer Bund
- Wasserabweisend
- Effektiver Schutz vor Wind und Kälte



UNISEX 223816 S - 3XL EUR 69.95

Black [2001], Marine [7026]



2001



7026





LEAD 2.0

Leistungsfähigkeit trifft auf Style.
Mit versetzten Seitennähten, Raglanärmeln
und strukturiertem Stoff erhalten Sie die
perfekte Mischung aus Innovation und
Funktionalität

- // Modernes Design mit Ton in Ton Details
- // Bee Cool Technologie für optimale Atmungsaktivität, Belüftung und Komfort
- // Breite Palette von Styles und Farben

Kollektion läuft von 2025-2028

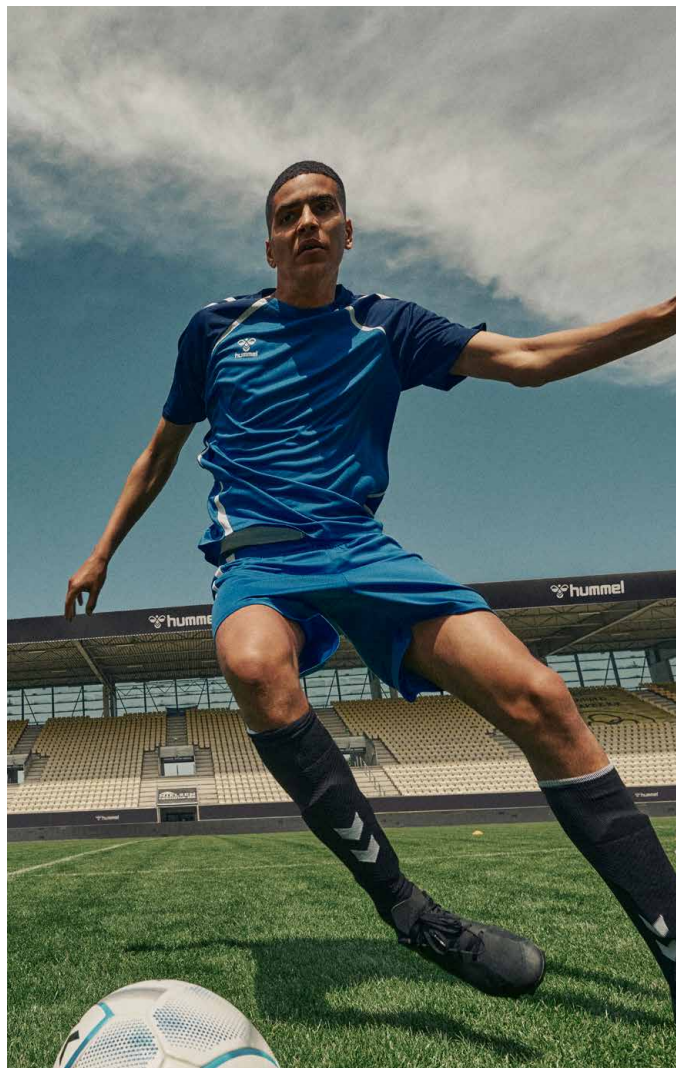



ÜBERSICHT LEAD 2.0



HMLLEAD 2.0 JERSEY S/S

HERREN 223740 EUR 29.95
KINDER 223741 EUR 24.95
DAMEN 223742 EUR 29.95



HMLLEAD 2.0 POLO

HERREN 223756 EUR 39.95
DAMEN 223758 EUR 39.95



HMLLEAD 2.0 CREW SWEAT

UNISEX 223748 EUR 44.95
KINDER 223749 EUR 39.95



HMLLEAD 2.0 HALF ZIP

UNISEX 223746 EUR 49.95
KINDER 223747 EUR 44.95



HMLLEAD 2.0 ZIP HOODIE

HERREN 223759 EUR 64.95
KINDER 223760 EUR 59.95
DAMEN 223761 EUR 64.95



HMLLEAD 2.0 TRACK ZIP JACKET

UNISEX 223772 EUR 49.95
KINDER 223773 EUR 44.95



HMLLEAD 2.0 WOVEN JACKET

HERREN 223768 EUR 59.95
DAMEN 223769 EUR 59.95



HMLLEAD 2.0 ALL-WEATHER JACKET

UNISEX 223776 EUR 79.95
KINDER 223777 EUR 69.95



HMLLEAD 2.0 BENCH JACKET

UNISEX 223778 EUR 119.95
KINDER 223779 EUR 109.95





HMLLEAD 2.0 SHORTS

HERREN	223743	EUR 24.95
KINDER	223744	EUR 22.95
DAMEN	223745	EUR 24.95



HMLLEAD 2.0 TRAINING SHORTS

HERREN	223753	EUR 29.95
KINDER	223754	EUR 27.95
DAMEN	223755	EUR 29.95



HMLLEAD 2.0 WOVEN SHORTS

HERREN	223765	EUR 34.95
DAMEN	223767	EUR 34.95



HMLLEAD 2.0 TRAINING PANTS

HERREN	223750	EUR 44.95
KINDER	223751	EUR 39.95
DAMEN	223752	EUR 44.95



HMLLEAD 2.0 TRACK PANTS

UNISEX	223774	EUR 44.95
KINDER	223775	EUR 39.95



HMLLEAD 2.0 WOVEN PANTS

HERREN	223770	EUR 49.95
DAMEN	223771	EUR 49.95





HMLLEAD 2.0 JERSEY S/S

- 100% recyceltes Polyester
- Logo- und Winkeldruck auf Wasserbasis
- Normale Passform
- BeeCool Feuchtigkeitsmanagement



HERREN	223740	S - 3XL	EUR 29.95
KINDER	223741	116 - 164	EUR 24.95
DAMEN	223742	XS - 2XL	EUR 29.95

Black/asphalt [1006], Steel gray/asphalt [1268], True red/maroon [3713], Blazing yellow/black [5800], Jelly bean/evergreen [6327], Marine/true blue [7317], True blue/marine [8607], White/steel gray [9396]



HMLLEAD 2.0 SHORTS

- 100% recyceltes Polyester
- Elastischer Hosenbund mit Tunnelzug
- Normale Passform
- BeeCool Feuchtigkeitsmanagement



HERREN	223743	S - 3XL	EUR 24.95
KINDER	223744	116 - 164	EUR 22.95
DAMEN	223745	XS - 2XL	EUR 24.95

Asphalt [1525], Black [2001], True red [3062], Jelly bean [6235], Marine [7026], True blue [7045], White [9001]



HMLLEAD 2.0 CREW SWEAT

- 100% recyceltes Polyester
- Daumenlöcher
- Normale Passform
- BeeCool Feuchtigkeitsmanagement



UNISEX	223748	XS - 3XL	EUR 44.95
KINDER	223749	116 - 164	EUR 39.95

Black/asphalt [1006], Steel gray/asphalt [1268], True red/maroon [3713], Blazing yellow/black [5800], Jelly bean/evergreen [6327], Marine/true blue [7317], True blue/marine [8607], White/steel gray [9396]





HMLLEAD 2.0 POLO

- 100% recyceltes Polyester
- Druckknopfleiste
- Normale Passform
- BeeCool Feuchtigkeitsmanagement



HERREN	223756	S - 3XL	EUR 39.95
DAMEN	223758	XS - 2XL	EUR 39.95

Black/asphalt [1006], Steel gray/asphalt [1268], White/steel gray [9396]



1006



1268



9396

HMLLEAD 2.0 TRAINING SHORTS

- 95% recyceltes Polyester, 5% Elasthan
- Elastischer Hosenbund mit Tunnelzug
- Reißverschlussaschen
- Normale Passform
- BeeCool Feuchtigkeitsmanagement



HERREN	223753	S - 3XL	EUR 29.95
KINDER	223754	116 - 164	EUR 27.95
DAMEN	223755	XS - 2XL	EUR 29.95

Black [2001], Steel gray [2350], Marine [7026]



2001



2350



7026



HMLLEAD 2.0 HALF ZIP

- 100% recyceltes Polyester
- ½ Frontreißverschluss mit Zippergarage
- Daumenlöcher
- Normale Passform
- BeeCool Feuchtigkeitsmanagement



UNISEX	223746	XS - 3XL	EUR 49.95
KINDER	223747	116 - 164	EUR 44.95

Black/asphalt [1006], Steel gray/asphalt [1268], True red/maroon [3713], Blazing yellow/black [5800], Jelly bean/evergreen [6327], Marine/true blue [7317], True blue/marine [8607], White/steel gray [9396]



HMLLEAD 2.0 TRAINING PANTS

- 95% recyceltes Polyester, 5% Elasthan
- Elastischer Hosenbund mit Tunnelzug
- Reißverschlusstaschen
- Reißverschlüsse am Bein
- Schmal zulaufende Passform
- BeeCool Feuchtigkeitsmanagement



HERREN	223750	S - 3XL	EUR 44.95
KINDER	223751	116 - 164	EUR 39.95
DAMEN	223752	XS - 2XL	EUR 44.95

Black [2001], Steel gray [2350], Marine [7026]







HMLLEAD 2.0 ZIP HOODIE

- 100% recyceltes Polyester
- Frontreißverschluss mit Zippergarage
- Verstellbare Kapuze (Kindergrößen ohne Kordelzug)
- Daumenlöcher
- Reißverschlussaschen
- Normale Passform
- BeeCool Feuchtigkeitsmanagement



HERREN	223759	S - 3XL	EUR 64.95
KINDER	223760	116 - 164	EUR 59.95
DAMEN	223761	XS - 2XL	EUR 64.95

Black/asphalt [1006], Steel gray/asphalt [1268], True red/maroon [3713], Blazing yellow/black [5800], Jelly bean/evergreen [6327], Marine/true blue [7317], True blue/marine [8607], White/steel gray [9396]



HMLLEAD 2.0 TRACK ZIP JACKET

- 100% recyceltes Polyester
- Frontreißverschluss mit Zippergarage
- Reißverschlussaschen
- Ribpbündchen
- Normale Passform
- BeeCool Feuchtigkeitsmanagement



UNISEX	223772	XS - 3XL	EUR 49.95
KINDER	223773	116 - 164	EUR 44.95

Black/asphalt [1006], Steel gray/asphalt [1268], True red/maroon [3713], Blazing yellow/black [5800], Jelly bean/evergreen [6327], Marine/true blue [7317], True blue/marine [8607], White/steel gray [9396]



HMLLEAD 2.0 TRACK PANTS

- 100% recyceltes Polyester
- Elastischer Hosensbund mit Tunnelzug
- Reißverschlussaschen
- Reißverschlüsse am Bein
- Normale Passform
- BeeCool Feuchtigkeitsmanagement



UNISEX	223774	XS - 3XL	EUR 44.95
KINDER	223775	116 - 164	EUR 39.95

Black [2001], Steel gray [2350], Marine [7026]





HMLLEAD 2.0 WOVEN JACKET

- 90% recyceltes Polyester, 10% Elasthan
- Gewebtes Material
- Frontreißverschluss mit Zippergarage
- Reißverschlussaschen
- Elastische Bündchen
- Normale Passform
- BeeCool Feuchtigkeitsmanagement



HERREN 223768 S - 3XL EUR 59.95
DAMEN 223769 XS - 2XL EUR 59.95

Black/asphalt [1006], Steel gray/asphalt [1268], White/steel gray [9396]



1006



1268



9396

HMLLEAD 2.0 WOVEN PANTS

- 90% recyceltes Polyester, 10% Elasthan
- Gewebtes Material
- Elastischer Hosenbund mit Tunnelzug
- Reißverschlussaschen
- Reißverschlüsse am Bein
- Normale Passform
- BeeCool Feuchtigkeitsmanagement



HERREN 223770 S - 3XL EUR 49.95
DAMEN 223771 XS - 2XL EUR 49.95

Black [2001], Steel gray [2350]



2001



2350

HMLLEAD 2.0 WOVEN SHORTS

- 90% recyceltes Polyester, 10% Elasthan
- Gewebtes Material
- Elastischer Hosenbund mit Tunnelzug
- Reißverschlussaschen
- Normale Passform
- BeeCool Feuchtigkeitsmanagement



HERREN 223765 S - 3XL EUR 34.95
DAMEN 223767 XS - 2XL EUR 34.95

Black [2001], Steel gray [2350]



2001



2350



HMLLEAD 2.0 ALL-WEATHER JACKET

- 100% recyceltes Polyester
- Gewebtes Material
- Frontreißverschluss mit Zippergarage
- Reißverschlussstaschen
- Verstaubare Kapuze mit Kordelzug
[Kindergrößen ohne Kordelzug]
- Fluorfrei
- Wasserabweisend
- Normale Passform



UNISEX	223776	XS - 3XL	EUR 79.95
KINDER	223777	116 - 164	EUR 69.95

Black [2001], Marine [7026]



2001

7026

HMLLEAD 2.0 BENCH JACKET

- 100% recyceltes Polyester
- Gewebtes Material
- Frontreißverschluss mit Zippergarage
- Reißverschlussstaschen
- Verstaubare Kapuze mit Kordelzug
[Kindergrößen ohne Kordelzug]
- Innentasche
- Fluorfrei
- Wasserabweisend
- Normale Passform



UNISEX	223778	XS - 3XL	EUR 119.95
KINDER	223779	116 - 164	EUR 109.95

Black [2001], Marine [7026]



2001

7026





AUTHENTIC

Das klassische hummel Traditionsdesign,
kombiniert mit optimaler Funktionalität.

- // Fokus auf Atmungsaktivität und Bewegungsfreiheit
- // Leichte Performance-Textilien und gute Belüftung
- // Wetterschutz für Komfort

Kollektion läuft von 2024-2027

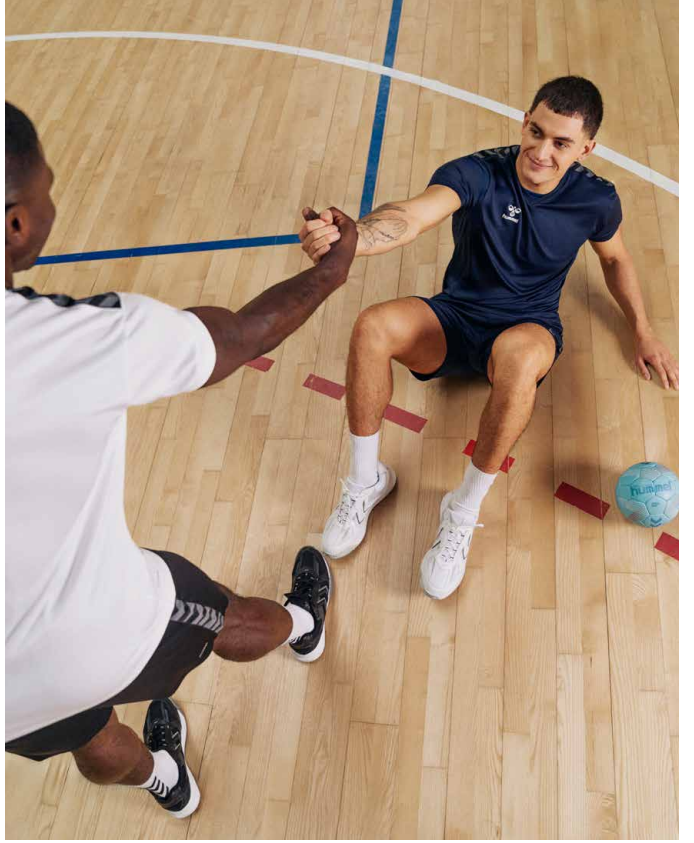



ÜBERSICHT AUTHENTIC



HMLAUTHENTIC PL JERSEY S/S

HERREN 219964 EUR 29.95
KINDER 219965 EUR 24.95
DAMEN 219966 EUR 29.95



HMLAUTHENTIC FUNCTIONAL POLO

UNISEX 219991 EUR 39.95



HMLAUTHENTIC CO T-SHIRT S/S

HERREN 220007 EUR 29.95
DAMEN 220009 EUR 29.95



HMLAUTHENTIC CO TRAINING SWEAT

UNISEX 220010 EUR 49.95



HMLAUTHENTIC PL JERSEY L/S

UNISEX 219967 EUR 32.95



HMLAUTHENTIC HALF ZIP SWEAT

UNISEX 219973 EUR 49.95
KINDER 219974 EUR 44.95



HMLAUTHENTIC PL ZIP HOODIE

HERREN 219979 EUR 59.95
KINDER 219980 EUR 54.95
DAMEN 219981 EUR 59.95



HMLAUTHENTIC PL HOODIE

UNISEX 219976 EUR 49.95
KINDER 219977 EUR 44.95



HMLAUTHENTIC PL ZIP JACKET

HERREN 219982 EUR 49.95
KINDER 219983 EUR 44.95
DAMEN 219984 EUR 49.95





HMLAUTHENTIC ALL WEATHER JACKET
UNISEX 220000 EUR 79.95



HMLAUTHENTIC BENCH JACKET
UNISEX 219998 EUR 119.95



HMLAUTHENTIC WOVEN SHORTS
HERREN 219994 EUR 29.95
KINDER 219995 EUR 24.95
DAMEN 224785 EUR 29.95



HMLAUTHENTIC PL SHORTS
HERREN 219970 EUR 24.95
KINDER 219971 EUR 22.95
DAMEN 219972 EUR 24.95



HMLAUTHENTIC 3/4 PANTS
UNISEX 220002 EUR 39.95



HMLAUTHENTIC TRAINING PANTS
HERREN 219985 EUR 44.95
KINDER 219986 EUR 39.95
DAMEN 219987 EUR 44.95



HMLAUTHENTIC PL PANTS
HERREN 219988 EUR 44.95
KINDER 219989 EUR 39.95
DAMEN 219990 EUR 44.95



HMLAUTHENTIC MICRO PANTS
HERREN 220005 EUR 49.95
DAMEN 224786 EUR 49.95



HMLAUTHENTIC CO TRAINING PANTS
HERREN 220012 EUR 49.95
KINDER 220013 EUR 44.95
DAMEN 224787 EUR 49.95





HMLAUTHENTIC PL JERSEY S/S

- 100 % recyceltes Polyester
- Gewebtes Winkelband
- Logodruck auf Wasserbasis
- Tonales Designelement unter dem Ärmel
- BeeCool Feuchtigkeitsmanagement



HERREN	219964	S - 3XL	EUR 29.95
KINDER	219965	116 - 164	EUR 24.95
DAMEN	219966	XS - 2XL	EUR 29.95

Asphalt [1525], Black [2001], Grey melange [2006], True red [3062], Dahlia Purple/asphalt [3766], Sports yellow/true blue [5167], Blazing yellow [5269], Jelly bean [6235], Blue coral/sulphur spring [6834], Marine [7026], True blue [7045], White [9001], White/true blue [9368], White/true red [9402]



1525 2001 2006



3062 3766 5167



5269 6235 6834 7026



7045 9001 9368 9402

HMLAUTHENTIC PL SHORTS

- 100 % recyceltes Polyester
- Elastischer Hosenbund mit Tunnelzug
- Gewebtes Winkelband
- Logodruck auf Wasserbasis
- BeeCool Feuchtigkeitsmanagement



HERREN	219970	S - 3XL	EUR 24.95
KINDER	219971	116 - 164	EUR 22.95
DAMEN	219972	XS - 2XL	EUR 24.95

Asphalt [1525], Black [2001], True red [3062], Blazing yellow [5269], Jelly bean [6235], Marine [7026], True blue [7045], Blue coral [7058], White [9001]



1525 2001 3062



5269 6235 7026



7045 7058 9001

HMLAUTHENTIC FUNCTIONAL POLO

- 100 % recyceltes Polyester
- Polokragen mit 2er Knopfreihe
- Gewebtes Winkelband
- Logodruck auf Wasserbasis
- Tonales Designelement unter dem Ärmel
- BeeCool Feuchtigkeitsmanagement



UNISEX	219991	XS - 3XL	EUR 39.95
---------------	---------------	-----------------	------------------

Black [2001], Grey melange [2006], True red [3062], Jelly bean [6235], True blue [7045], White [9001]



2001 2006 3062



6235 7045 9001



HMLAUTHENTIC HALF ZIP SWEAT

- 100 % recyceltes Polyester
- ½ Frontreißverschluss
- Gewebtes Winkelband
- Logodruck auf Wasserbasis
- Tonales Designelement unter dem Ärmel
- BeeCool Feuchtigkeitsmanagement



UNISEX	219973	XS - 3XL	EUR 49.95
KINDER	219974	116 - 164	EUR 44.95

Asphalt [1525], Black [2001], Grey melange [2006],
True red [3062], Blazing yellow [5269], Jelly bean [6235],
Marine [7026], True blue [7045]



1525



2001



2006



3062



5269



6235



7026



7045

HMLAUTHENTIC PL JERSEY L/S

- 100 % recyceltes Polyester
- Gewebtes Winkelband
- Logodruck auf Wasserbasis
- Tonales Designelement unter dem Ärmel
- BeeCool Feuchtigkeitsmanagement



UNISEX	219967	XS - 3XL	EUR 32.95
--------	--------	----------	-----------

Black [2001], True red [3062], Jelly bean [6235],
True blue [7045]



2001



3062



6235



7045



HMLAUTHENTIC WOVEN SHORTS

- 90 % recyceltes Polyester, 10 % Elasthan
- Reißverschlussaschen
- Gewebtes Winkelband
- Logodruck auf Wasserbasis
- BeeCool Feuchtigkeitsmanagement
- Elastischer Hosensbund mit Tunnelzug



HERREN	219994	S - 3XL	EUR 29.95
KINDER	219995	116 - 164	EUR 24.95
DAMEN	224785	XS - 2XL	EUR 29.95



2001

7026

Black [2001], Marine [7026]

HMLAUTHENTIC 3/4 PANTS

- 100 % recyceltes Polyester
- Reißverschlussaschen
- Gewebtes Winkelband
- Logodruck auf Wasserbasis
- BeeCool Feuchtigkeitsmanagement
- Elastischer Hosensbund mit Tunnelzug



UNISEX	220002	S - 3XL	EUR 39.95
--------	--------	---------	-----------



2001

Black [2001]

HMLAUTHENTIC TRAINING PANTS

- 100 % recyceltes Polyester
- Reißverschlussaschen
- Gewebtes Winkelband
- Logodruck auf Wasserbasis
- BeeCool Feuchtigkeitsmanagement
- Elastischer Hosensbund mit Tunnelzug



HERREN	219985	S - 3XL	EUR 44.95
KINDER	219986	116 - 164	EUR 39.95
DAMEN	219987	XS - 2XL	EUR 44.95



2001



7026

Black [2001], Marine [7026]



HMLAUTHENTIC PL HOODIE

- 100 % recyceltes Polyester
- Kapuze mit Kordelzug (Kindergrößen ohne Kordelzug)
- Gewebtes Winkelband
- Logodruck auf Wasserbasis
- BeeCool Feuchtigkeitsmanagement
- Tonales Designelement unter dem Ärmel



UNISEX	219976	XS - 3XL	EUR 49.95
KINDER	219977	116 - 164	EUR 44.95

Asphalt [1525], Black [2001], Grey melange [2006],
True red [3062], Blazing yellow [5269], Jelly bean [6235],
Marine [7026], True blue [7045]



1525



2001



2006



3062



5269



6235



7026



7045

HMLAUTHENTIC PL ZIP JACKET

- 100 % recyceltes Polyester
- Frontreißverschluss mit Zippergarage
- Gewebtes Winkelband
- Logodruck auf Wasserbasis
- BeeCool Feuchtigkeitsmanagement
- Tonales Designelement unter dem Ärmel
- Reißverschlussaschen



HERREN	219982	S - 3XL	EUR 49.95
KINDER	219983	116 - 164	EUR 44.95
DAMEN	219984	XS - 2XL	EUR 49.95

Asphalt [1525], Black [2001], Grey melange [2006],
True red [3062], Blazing yellow [5269], Jelly bean [6235],
Marine [7026], True blue [7045]



1525



2001



2006



3062



5269



6235



7026



7045

HMLAUTHENTIC PL ZIP HOODIE

- 100 % recyceltes Polyester
- Kapuze mit Kordelzug (Kindergrößen ohne Kordelzug)
- Gewebtes Winkelband
- Logodruck auf Wasserbasis
- BeeCool Feuchtigkeitsmanagement
- Tonales Designelement unter dem Ärmel
- Reißverschlussaschen



HERREN	219979	S - 3XL	EUR 59.95
KINDER	219980	116 - 164	EUR 54.95
DAMEN	219981	XS - 2XL	EUR 59.95

Asphalt [1525], Black [2001], Grey melange [2006],
True red [3062], Blazing yellow [5269], Jelly bean [6235],
Marine [7026], True blue [7045]



1525



2001



2006



3062



5269



6235



7026



7045



HMLAUTHENTIC PL PANTS

- 100 % recyceltes Polyester
- Reißverschlussaschen
- Gewebtes Winkelband
- Logodruck auf Wasserbasis
- BeeCool Feuchtigkeitsmanagement
- Elastischer Hosenbund mit Tunnelzug
- Beinabschluss mit Reißverschluss



HERREN	219988	S - 3XL	EUR 44.95
KINDER	219989	116 - 164	EUR 39.95
DAMEN	219990	XS - 2XL	EUR 44.95

Black [2001], Marine [7026]



2001



7026

HMLAUTHENTIC MICRO PANTS

- 100 % recyceltes Polyester
- Reißverschlussaschen
- Gewebtes Winkelband
- Logodruck auf Wasserbasis
- BeeCool Feuchtigkeitsmanagement
- Elastischer Hosenbund mit Tunnelzug
- Beinabschluss mit Reißverschluss



HERREN	220005	S - 3XL	EUR 49.95
DAMEN	224786	XS - 2XL	EUR 49.95

Black [2001]



2001





HMLAUTHENTIC ALL WEATHER JACKET

- Hauptmaterial: 100 % recyceltes Polyester
- Sturm-Manschette: 95 % Polyester, 5 % Elasthan
- Kapuze und Saum mit Kordelzug und Stoppern
- Reißverschlussaschen
- Gewebtes Winkelband
- Wassersäule 3000 mm
- Logodruck auf Wasserbasis
- BeeCool Feuchtigkeitsmanagement



UNISEX 220000 XS - 3XL EUR 79.95

Black [2001]



2001

HMLAUTHENTIC BENCH JACKET

- Hauptmaterial: 100 % Polyester
- Sturm-Manschette: 95 % Polyester, 5 % Elasthan
- Kapuze und Saum mit Kordelzug und Stoppern
- Reißverschlussaschen
- Gewebtes Winkelband
- Wassersäule 3000 mm
- Logodruck auf Wasserbasis
- BeeCool Feuchtigkeitsmanagement



UNISEX 219998 XS - 3XL EUR 119.95

Black [2001]



2001



HMLAUTHENTIC CO T-SHIRT S/S

- 100 % Bio-Baumwolle
- Gewebtes Winkelband
- Logodruck auf Wasserbasis



HERREN	220007	S - 3XL	EUR 29.95
DAMEN	220009	XS - 2XL	EUR 29.95



2001

3062

6235



7045

9001

Black [2001], True red [3062], Jelly bean [6235],
True blue [7045], White [9001]

HMLAUTHENTIC CO TRAINING SWEAT

- 70 % Bio-Baumwolle, 30 % recyceltes Polyester
- Gewebtes Winkelband
- Logodruck auf Wasserbasis



UNISEX	220010	XS - 3XL	EUR 49.95
---------------	---------------	-----------------	------------------



2001

3062

6235



7045

Black [2001], True red [3062], Jelly bean [6235],
True blue [7045]

HMLAUTHENTIC CO TRAINING PANTS

- 70 % Bio-Baumwolle, 30 % recyceltes Polyester
- Gewebtes Winkelband
- Logodruck auf Wasserbasis
- Elastischer Hosenbund mit Tunnelzug
- Seitentaschen

HERREN	220012	S - 3XL	EUR 49.95
KINDER	220013	116 - 164	EUR 44.95
DAMEN	224787	XS - 2XL	EUR 49.95



2001

Black [2001]



CORE XIK

Eine starke Auswahl an hochwertigen Basics, die sich sowohl fürs Training als auch für Spiele eignen.

- // Qualitative Basics für Training und Wettkampf
- // Angenehme Stoffe und praktische Schnitte für optimale Leistungsfähigkeit
- // Höhere Halsausschnitte und detaillierte Ärmelsäume

Kollektion läuft von 2022-2025





ÜBERSICHT CORE XK



HMLCORE XK STRIPED JERSEY S/S

UNISEX 211458 EUR 34.95
KINDER 212642 EUR 29.95



HMLCORE XK SUBLIMATION JERSEY S/S

UNISEX 211459 EUR 39.95
KINDER 215003 EUR 34.95



HMLCORE XK BASKET JERSEY

UNISEX 211464 EUR 24.95
KINDER 212645 EUR 24.95



HMLCORE XK REVERSE BASKET JERSEY

UNISEX 216402 EUR 29.95



HMLCORE XK FUNCTIONAL POLO

HERREN 211463 EUR 34.95
DAMEN 211942 EUR 34.95



HMLCORE XK POLY T-SHIRT S/S

HERREN 211943 EUR 22.95
KINDER 212644 EUR 19.95
DAMEN 211944 EUR 22.95



HMLCORE XK POLY JERSEY S/S

HERREN 211455 EUR 24.95
KINDER 211456 EUR 22.95
DAMEN 211457 EUR 24.95



HMLCORE VOLLEY TEE

UNISEX 213921 EUR 24.95
KINDER 213922 EUR 19.95



HMLCORE XK POLY JERSEY L/S

UNISEX 211461 EUR 27.95
KINDER 211462 EUR 24.95



HMLCORE XK POLY SWEAT HOODIE

HERREN 211482 EUR 44.95
KINDER 211483 EUR 39.95
DAMEN 212649 EUR 44.95



HMLCORE XK POLY ZIP HOOD SWEAT

UNISEX 211484 EUR 54.95
KINDER 212651 EUR 44.95



HMLCORE XK HALF ZIP POLY SWEAT

HERREN 211479 EUR 47.95
KINDER 211480 EUR 42.95
DAMEN 211945 EUR 47.95





HMLCORE XK POLY ZIP SWEAT

HERREN 211481 EUR 47.95
KINDER 212652 EUR 44.95
DAMEN 212653 EUR 47.95



HMLCORE XK MICRO ZIP JACKET

UNISEX 211485 EUR 49.95
KINDER 212654 EUR 44.95



HMLCORE XK SPRAY JACKET

UNISEX 211486 EUR 49.95
KINDER 211487 EUR 47.95



HMLCORE XK BENCH JACKET

UNISEX 211488 EUR 89.95
KINDER 212657 EUR 79.95



HMLCORE XK BASKET SHORTS

UNISEX 211465 EUR 24.95
KINDER 212646 EUR 19.95



HMLCORE VOLLEY COTTON HIPSTER WO

DAMEN 213925 EUR 24.95



HMLCORE XK HIPSTERS

DAMEN 211470 EUR 24.95
KINDER 215641 EUR 19.95



HMLCORE XK POLY SHORTS

HERREN 211466 EUR 22.95
KINDER 211467 EUR 19.95
DAMEN 211468 EUR 22.95



HMLCORE XK POLY COACH SHORTS

UNISEX 211469 EUR 29.95
KINDER 212647 EUR 24.95



HMLCORE XK POLY PANTS

HERREN 211475 EUR 39.95
KINDER 212655 EUR 29.95
DAMEN 212656 EUR 39.95



HMLCORE XK TRAINING POLY PANTS

UNISEX 211472 EUR 39.95
KINDER 211473 EUR 29.95



HMLCORE XK TIGHTS WOMAN

DAMEN 211471 EUR 34.95
KINDER 215642 EUR 29.95



HMLCORE XK GK COTTON PANTS

UNISEX 211477 EUR 44.95
KINDER 215765 EUR 39.95



HMLCORE XK MICRO PANTS

UNISEX 211476 EUR 44.95
KINDER 212648 EUR 39.95



HMLRUGBY WOVEN SHORTS

UNISEX 224180 EUR 24.95
KINDER 224181 EUR 22.95





HMLCORE XK POLY T-SHIRT S/S

- 100 % Polyester
- T-Shirt aus strapazierfähigem Interlock-Stoff
- Logo- und Winkeldruck auf Wasserbasis
- BeeCool Feuchtigkeitsmanagement



HERREN	211943	S - 3XL	EUR 22.95
KINDER	212644	116 - 176	EUR 19.95
DAMEN	211944	XS - 2XL	EUR 22.95

Black [2001], Grey melange [2006], True red [3062], Cotton candy [3257], Jelly bean [6235], Marine [7026], True blue [7045], Blue coral [7058], Blue danube [8729], White [9001], White/true blue [9368]



HMLCORE XK POLY JERSEY S/S

- 100 % Polyester
- Logo- und Winkeldruck auf Wasserbasis
- BeeCool Feuchtigkeitsmanagement



HERREN	211455	S - 4XL*	EUR 24.95
KINDER	211456	116 - 176	EUR 22.95
DAMEN	211457	XS - 2XL	EUR 24.95

*4XL ist nur in 2001, 3062, 7045, 7026, 9001 und 9368 erhältlich

Black [2001], Grey melange [2006], Maroon [3055], True red [3062], Cotton candy [3257], Acai/white [3332], Acai [3443], Sports yellow [5001], Lime popsicle [5045], Blazing yellow/true blue [5139], Orange tiger [5190], Blazing yellow [5269], Evergreen [6140], Jelly bean [6235], Marine [7026], Argentina blue [7035], True blue [7045], Blue coral [7058], Blue danube [8729], White [9001], White/true blue [9368]





HMLCORE XK POLY JERSEY L/S

- 100 % Polyester
- Longsleeve aus strapazierfähigem Interlock-Stoff
- Logo- und Winkeldruck auf Wasserbasis
- BeeCool Feuchtigkeitsmanagement
- Die Farbwege Blue Danube [8729] und Orange Tiger [5190] sind nur für Erwachsene erhältlich



UNISEX	211461	S - 3XL	EUR 27.95
KINDER	211462	116 - 176	EUR 24.95

Black [2001], True red [3062], Orange tiger [5190], Jelly bean [6235], Marine [7026], True blue [7045], Blue danube [8729], White [9001]

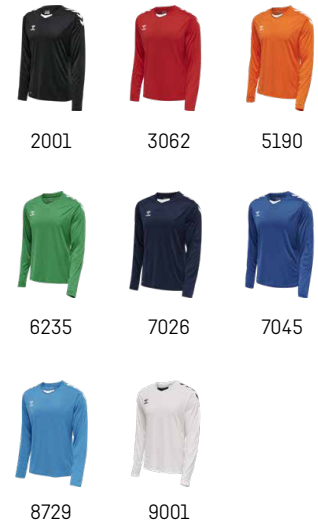

HMLCORE XK POLY SHORTS

- 100 % Polyester
- Hosenbund mit Tunnelzug
- Logo- und Winkeldruck auf Wasserbasis
- BeeCool Feuchtigkeitsmanagement
- Die Farbwege Blazing Yellow [5269] und Orange Tiger [5190] sind nur für Herren und Kinder erhältlich



HERREN	211466	S - 4XL*	EUR 22.95
KINDER	211467	116 - 176	EUR 19.95
DAMEN	211468	XS - 2XL	EUR 22.95

*4XL ist nur in 2001, 3062, 7045, 7026 und 9001 erhältlich

Black [2001], Black/lime popsicle [2096], True red [3062], Acai [3443], Sports yellow [5001], Orange tiger [5190], Blazing yellow [5269], Evergreen [6140], Jelly bean [6235], Marine [7026], True blue [7045], Blue coral [7058], True blue/blazing yellow [8606], White [9001], White/white [9425]



HMLCORE XK POLY COACH SHORTS

- 100 % Polyester
- Reißverschlussaschen
- Logo- und Winkeldruck auf Wasserbasis
- BeeCool Feuchtigkeitsmanagement
- Hosenbund mit Tunnelzug



UNISEX	211469	S - 4XL	EUR 29.95
KINDER	212647	116 - 176	EUR 24.95

Black [2001], Marine [7026]





HMLCORE XK FUNCTIONAL POLO

- Hauptmaterial: 100 % Polyester
- Bündchen: Polyester, Elasthan
- Rippstrick-Kragen und Knopfleiste
- Logo- und Winkeldruck auf Wasserbasis
- BeeCool Feuchtigkeitsmanagement



HERREN	211463	S - 4XL*	EUR 34.95
DAMEN	211942	XS - 2XL	EUR 34.95

*4XL ist in den Farben 2001, 7026 und 9001 erhältlich

Black [2001], True red [3062], Marine [7026],
True blue [7045], White [9001]



2001



3062



7026



7045



9001

HMLCORE XK HALF ZIP POLY SWEAT

- 98 % Polyester, 2 % Elasthan
- 1/2 Frontreißverschluss mit Zippergarage
- Elastischer Bund
- Logo- und Winkeldruck auf Wasserbasis
- BeeCool Feuchtigkeitsmanagement
- Die Farbwege Sports Yellow [5001] und Evergreen [6140] sind nur für Herren und Kinder erhältlich



HERREN	211479	S - 3XL	EUR 47.95
KINDER	211480	116 - 176	EUR 42.95
DAMEN	211945	XS - 2XL	EUR 47.95

Black [2042], Grey melange [2006], True red [3062],
Sports yellow [5001], Lime popsicle [5045], Evergreen [6140],
Jelly bean [6235], Marine [7026], True blue [7045],
Blue coral [7058], Blue danube [8729]



2042



2006



3062



5001



5045



6140



6235



7026



7045



7058



8729

HMLCORE XK POLY ZIP SWEAT

- 98 % Polyester, 2 % Elasthan
- Frontreißverschluss mit Zippergarage
- Seitentaschen mit Reißverschluss
- Logo- und Winkeldruck auf Wasserbasis
- BeeCool Feuchtigkeitsmanagement
- Der Farbweg Orange Tiger [5190] ist nur für Erwachsene erhältlich



HERREN	211481	S - 4XL*	EUR 47.95
KINDER	212652	116 - 176	EUR 44.95
DAMEN	212653	XS - 2XL	EUR 47.95

*4XL ist nur in 2042, 2006, 3062, 7026 und 7045 erhältlich

Black [2042], Grey melange [2006], True red [3062],
Sports yellow [5001], Orange tiger [5190], Evergreen [6140],
Jelly bean [6235], Marine [7026], True blue [7045]



2042



2006



3062



5001



5190



6140



6235



7026



7045





HMLCORE XK POLY SWEAT HOODIE

- 100 % Polyester
- Kapuze mit Kordelzug [Kindergrößen ohne Kordelzug]
- Seitentaschen mit Reißverschluss
- Logo- und Winkeldruck auf Wasserbasis
- BeeCool Feuchtigkeitsmanagement



HERREN	211482	S - 3XL	EUR 44.95
KINDER	211483	116 - 176	EUR 39.95
DAMEN	212649	XS - 2XL	EUR 44.95

Black [2042], Grey melange [2006], True red [3062], Cotton candy [3257], Acai/white [3332], Acai [3443], Lime popsicle [5045], Marine [7026], True blue [7045], Blue coral [7058]



2042



2006



3062



3257



3332



3443



5045



7026



7045



7058

HMLCORE XK POLY ZIP HOOD SWEAT

- 98 % Polyester, 2 % Elasthan
- Seitentaschen mit Reißverschluss
- Kapuze mit Kordelzug [Kindergrößen ohne Kordelzug]
- Frontreißverschluss
- Logo- und Winkeldruck auf Wasserbasis
- BeeCool Feuchtigkeitsmanagement



UNISEX	211484	S - 3XL	EUR 54.95
KINDER	212651	116 - 176	EUR 44.95

Black [2042], Grey melange [2006], True red [3062], Acai/white [3332], Marine [7026], True blue [7045]



2042



2006



3062



3332



7026



7045

HMLCORE XK GK COTTON PANTS

- 70 % Baumwolle, 30 % Polyester
- Baumwoll-Sweathose
- Hosenbund mit Tunnelzug
- Logo- und Winkeldruck auf Wasserbasis

UNISEX	211477	S - 3XL	EUR 44.95
KINDER	215765	116 - 176	EUR 39.95

Black [2001]



2001



HMLCORE XK POLY PANTS

- 98 % Polyester, 2 % Elasthan
- Hosenbund mit Tunnelzug
- Logo- und Winkeldruck auf Wasserbasis
- BeeCool Feuchtigkeitsmanagement
- Reißverschlussaschen und Reißverschlussöffnung am Bein



HERREN	211475	S - 4XL	EUR 39.95
KINDER	212655	116 - 176	EUR 29.95
DAMEN	212656	XS - 2XL	EUR 39.95

Black [2042], Marine [7026]



2042



7026

HMLCORE XK TRAINING POLY PANTS

- Hauptmaterial: 98 % Polyester, 2 % Elasthan
- Hinterer Unterschenkel: 100 % Polyester
- Rippstoff-Einsatz am hinteren Unterschenkel
- Logo- und Winkeldruck auf Wasserbasis
- BeeCool Feuchtigkeitsmanagement
- Reißverschlussaschen



UNISEX	211472	XS - 3XL	EUR 39.95
KINDER	211473	116 - 176	EUR 29.95

Black [2042], Marine [7026]



2042



7026

HMLCORE XK TIGHTS WOMAN

- 92 % Polyester, 8 % Elasthan
- Enganliegende Tights aus Jerseystoff
- Elastischer Hosenbund
- Logo- und Winkeldruck auf Wasserbasis
- Tight Fit

DAMEN	211471	XS - 2XL	EUR 34.95
KINDER	215642	116 - 176	EUR 29.95

Black [2001], Marine [7026]



2001



7026



HMLCORE XK MICRO ZIP JACKET

- 100 % Polyester
- Mesh-Innenfutter
- Frontreißverschluss mit Zippergarage
- Seitentaschen mit Reißverschluss
- Jackensaum mit Tunnelzug und Kordelstopper
- Logo- und Winkeldruck auf Wasserbasis

UNISEX	211485	S - 3XL	EUR 49.95
KINDER	212654	116 - 176	EUR 44.95

Black [2001], True red [3062], Jelly bean [6235],
Marine [7026], True blue [7045]



2001



3062



6235



7026



7045

HMLCORE XK SPRAY JACKET

- 100 % Polyester
- Frontreißverschluss mit Zippergarage
- Seitentaschen mit Reißverschluss
- Verstaubare Kapuze
- Wassersäule 2000 mm
- Logo- und Winkeldruck auf Wasserbasis



UNISEX	211486	S - 4XL*	EUR 49.95
KINDER	211487	116 - 176	EUR 47.95

*4XL ist nur in 2001 erhältlich

Black [2001], True red [3062], Jelly bean [6235],
Marine [7026], True blue [7045]



2001



3062



6235



7026



7045



HMLCORE XK BENCH JACKET

- 100 % Polyester
- Frontreißverschluss mit Zippergarage
- Seitentaschen mit Reißverschluss
- Logo- und Winkeldruck auf Wasserbasis
- Wasserabweisend



UNISEX	211488	S - 4XL	EUR 89.95
KINDER	212657	116 - 176	EUR 79.95

Black [2001], Marine [7026]



2001



7026

HMLCORE XK MICRO PANTS

- 100 % Polyester
- Mesh-Innenfutter
- Hosenbund mit Tunnelzug
- Seitentaschen und Beinabschluss mit Reißverschluss
- Logo- und Winkeldruck auf Wasserbasis

UNISEX	211476	S - 2XL	EUR 44.95
KINDER	212648	116 - 176	EUR 39.95

Black [2001], Marine [7026]



2001



7026



HMLCORE XK STRIPED JERSEY S/S

- 100 % Polyester
- Sublimiertes Streifenmuster
- Logo- und Winkeldruck auf Wasserbasis
- BeeCool Feuchtigkeitsmanagement



UNISEX	211458	S - 3XL	EUR 29.95
KINDER	212642	116 - 176	EUR 24.95

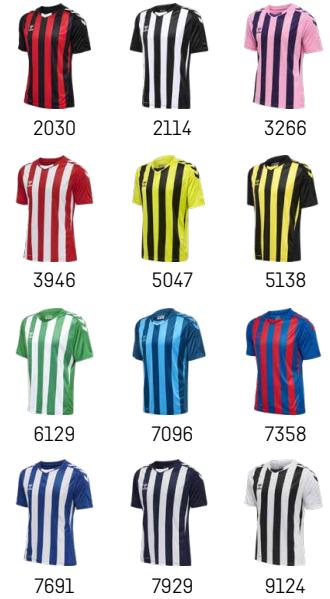

Black/true red [2030], Black/white [2114], Cotton candy/acciai [3266], True red/white [3946], Lime popsicle/black [5047], Black/blazing yellow [5138], Jelly bean/white [6129], Blue coral/blue danube [7096], True blue/true red [7358], True blue/white [7691], Marine/white [7929], White/black [9124]

HMLCORE XK SUBLIMATION JERSEY S/S

- 100 % Polyester
- Sublimierter All-over-Print
- Logo- und Winkeldruck auf Wasserbasis
- BeeCool Feuchtigkeitsmanagement



UNISEX	211459	S - 3XL	EUR 39.95
KINDER	215003	116 - 176	EUR 34.95



Black [2001], True red [3062], Marine [7026], True blue [7045], White [9001]

HMLRUGBY WOVEN SHORTS

- 92% Polyester, 8% Elastane
- Leichter Stoff
- Wasserbasierter Druck
- Gewebter Stoff



UNISEX	224180	S - 5XL	EUR 24.95
KINDER	224181	104-164	EUR 22.95



Black [2001] / Marine [7026]



HMLCORE XK BASKET JERSEY

- 100 % Polyester
- Kontrastfarbige Arm- und Halsausschnitte
- Logo- und Winkeldruck auf Wasserbasis
- BeeCool Feuchtigkeitsmanagement



UNISEX	211464	S - 4XL	EUR 24.95
KINDER	212645	116 - 176	EUR 24.95

Black [2001], True red [3062], Jelly bean [6235],
Marine [7026], True blue [7045], White [9001]



2001



3062



6235



7026



7045



9001

HMLCORE XK REVERSE BASKET JERSEY

- 100 % Polyester
- Zweifarbiges Wendetrikot
- Logo- und Winkeldruck auf Wasserbasis
- BeeCool Feuchtigkeitsmanagement



UNISEX	216402	S - 3XL	EUR 29.95
--------	--------	---------	-----------

Black/alloy [1227], True red/white [3946], Jelly bean/
white [6129], True blue/white [7691]



1227



3946



6129



7691

HMLCORE XK BASKET SHORTS

- 100 % Polyester
- Hosenbund mit Tunnelzug
- Logo- und Winkeldruck auf Wasserbasis
- BeeCool Feuchtigkeitsmanagement



UNISEX	211465	S - 4XL	EUR 24.95
KINDER	212646	116 - 176	EUR 19.95

Black [2001], True red [3062], Jelly bean [6235],
Marine [7026], True blue [7045], White [9001]



2001



3062



6235



7026



7045



9001



HMLCORE VOLLEY TEE

- 100 % Polyester
- Volleyball-Trikot aus Jerseystoff
- Logo- und Winkeldruck auf Wasserbasis
- BeeCool Feuchtigkeitsmanagement



UNISEX	213921	S - 3XL	EUR 24.95
KINDER	213922	116 - 176	EUR 19.95

Black [2001], True red [3062], Jelly bean [6235],
White [9001]



2001



3062



6235



9001

HMLCORE VOLLEY COTTON HIPSTER WO

- 90 % Baumwolle, 10 % Elasthan
- Logodruck auf Wasserbasis
- Enge Passform



DAMEN	213925	XS - 2XL	EUR 24.95
-------	--------	----------	-----------

Black [2001], True red [3062], True blue [7045]



2001



3062



7045

HMLCORE XK HIPSTERS

- 92 % Polyester, 8 % Elasthan
- Elastischer Hosenbund
- Logo- und Winkeldruck auf Wasserbasis
- Kindergrößen sind nur in der Farbe 2001 erhältlich
- Enge Passform

DAMEN	211470	XS - 2XL	EUR 24.95
KINDER	215641	116 - 176	EUR 19.95

Black [2001]



2001





ESSENTIAL

Schlichte und elegante Must-Haves in
unseren beliebtesten Farben

- // Essentials für Training und Match in klassischem Design
- // Leichte Materialien und sportliche Schnitte für gute Leistungsfähigkeit
- // Exzellente Passformen und detaillierte Ärmelsäume

Kollektion läuft von 2024-2026





ÜBERSICHT ESSENTIAL



HMESSENTIAL JERSEY S/S

HERREN	224541	EUR 17.95
KINDER	224542	EUR 16.95
DAMEN	227349	EUR 17.95



HMESSENTIAL POLO

UNISEX	224551	EUR 29.95
--------	--------	-----------



HMESSENTIAL SWEATSHIRT

UNISEX	224639	EUR 29.95
KINDER	224640	EUR 27.95



HMESSENTIAL HALF-ZIP

UNISEX	224545	EUR 34.95
KINDER	224546	EUR 32.95



HMESSENTIAL TRACK JACKET

UNISEX	224547	EUR 36.95
KINDER	224548	EUR 34.95



HMESSENTIAL AW JACKET

UNISEX	224552	EUR 44.95
KINDER	224553	EUR 42.95



HMESSENTIAL SHORT BENCH JKT

UNISEX	224554	EUR 79.95
KINDER	224555	EUR 74.95



HMESSENTIAL SHORTS

HERREN	224543	EUR 15.95
KINDER	224544	EUR 14.95
DAMEN	227350	EUR 15.95



HMESSENTIAL TRAINING SHORTS

UNISEX	224637	EUR 24.95
KINDER	224638	EUR 22.95



HMESSENTIAL TRAINING PANTS

UNISEX	224549	EUR 29.95
KINDER	224550	EUR 27.95







HMLESSENTIAL JERSEY S/S

- 100 % recyceltes Polyester
- Trikot mit Rundhalsausschnitt
- Logodruck auf Wasserbasis
- BeeCool Feuchtigkeitsmanagement



HERREN	224541	S - 4XL	EUR 17.95
KINDER	224542	104 - 164	EUR 16.95
DAMEN	227349	XS - 2XL	EUR 17.95

Black [2001], Steel gray [2350], True red [3062],
Blazing yellow [5269], Jelly bean [6235], Marine [7026],
True blue [7045], White [9001]



HMLESSENTIAL SHORTS

- 100 % recyceltes Polyester
- Polysshort ohne Innenhose
- Logodruck auf Wasserbasis
- BeeCool Feuchtigkeitsmanagement



HERREN	224543	S - 4XL	EUR 15.95
KINDER	224544	104 - 164	EUR 14.95
DAMEN	227350	XS - 2XL	EUR 15.95

Black [2001], Steel gray [2350], True red [3062],
Blazing yellow [5269], Jelly bean [6235], Marine [7026],
True blue [7045], White [9001], White/white [9425]



HMLESSENTIAL POLO

- 100 % recyceltes Polyester
- Rippstrick-Kragen und Knopfleiste
- Logodruck auf Wasserbasis
- BeeCool Feuchtigkeitsmanagement



UNISEX	224551	S - 3XL	EUR 29.95
--------	--------	---------	-----------

Black [2001], True red [3062], Jelly bean [6235],
Marine [7026], True blue [7045], White [9001]





HMLESSENTIAL SWEATSHIRT

- 100 % recyceltes Polyester
- Ärmelabschluss mit Bündchen
- Logo- und Winkeldruck auf Wasserbasis
- BeeCool Feuchtigkeitsmanagement



UNISEX	224639	S - 3XL	EUR 29.95
KINDER	224640	104 - 164	EUR 27.95

Black [2001], True red [3062], Blazing yellow [5269],
Jelly bean [6235], Marine [7026], True blue [7045]



2001

3062

5269



6235

7026

7045

HMLESSENTIAL HALF-ZIP

- 100 % recyceltes Polyester
- 1/2 Frontreißverschluss mit Zippergarage
- Ärmelabschluss mit Bündchen
- Logodruck auf Wasserbasis
- BeeCool Feuchtigkeitsmanagement



UNISEX	224545	S - 3XL	EUR 34.95
KINDER	224546	116 - 164	EUR 32.95

Black [2001], True red [3062], Blazing yellow [5269],
Jelly bean [6235], Marine [7026], True blue [7045]



2001

3062

5269



6235

7026

7045

HMLESSENTIAL TRAINING SHORTS

- 100 % recyceltes Polyester
- Trainingsshort ohne Innenhose
- Logodruck auf Wasserbasis
- BeeCool Feuchtigkeitsmanagement
- Seitentaschen



UNISEX	224637	S - 3XL	EUR 24.95
KINDER	224638	116 - 164	EUR 22.95

Black [2001], Marine [7026]



2001

7026



HMLESSENTIAL TRAINING PANTS

- 100 % recyceltes Polyester
- Seitentaschen
- Logodruck auf Wasserbasis
- BeeCool Feuchtigkeitsmanagement



UNISEX	224549	S - 3XL	EUR 29.95
KINDER	224550	104 - 164	EUR 27.95

Black [2001], Marine [7026]



2001



7026



HMLESSENTIAL TRACK JACKET

- 100 % recyceltes Polyester
- Frontreißverschluss mit Zippergarage
- Ärmelabschluss mit Bündchen
- Logodruck auf Wasserbasis
- BeeCool Feuchtigkeitsmanagement



UNISEX	224547	S - 3XL	EUR 36.95
KINDER	224548	104 - 164	EUR 34.95

Black [2001], True red [3062], Blazing yellow [5269], Jelly bean [6235], Marine [7026], True blue [7045]



2001



3062



5269



6235



7026



7045

HMLESSENTIAL AW JACKET

- 100 % recyceltes Polyester
- Mesh-Innenfutter
- Frontreißverschluss mit Zippergarage
- Seitentaschen mit Reißverschluss
- Wassersäule 3000 mm
- Logodruck auf Wasserbasis



UNISEX	224552	S - 3XL	EUR 44.95
KINDER	224553	116 - 164	EUR 42.95

Black [2001], True red [3062], Marine [7026], True blue [7045]



2001



3062



7026



7045

HMLESSENTIAL SHORT BENCH JKT

- 100 % recyceltes Polyester
- Gefütterte Jacke aus Polyestergerewebe
- Frontreißverschluss mit Zippergarage
- Reißverschlussaschen
- Logodruck auf Wasserbasis
- Wasserabweisend



UNISEX	224554	S - 3XL	EUR 79.95
KINDER	224555	116 - 164	EUR 74.95

Black [2001], Marine [7026]



2001



7026

A soccer player with dreadlocks is captured in a dynamic pose, performing a high kick on a green field. He is wearing a blue Hummel jersey with white long sleeves, blue shorts, and white socks with the Hummel logo. A soccer ball is suspended in the air above him. The background shows a stadium with seating and a large light fixture under a cloudy sky.

LOGO

Farbenfrohe und ästhetische Styles

- // Farbenfrohe Poly-Sets für jeden Anlass
- // Moderne Ästhetik mit tollen Details
- // Kombiniert Verspieltheit und Leistungsfähigkeit

Kollektion läuft von 2024-2025

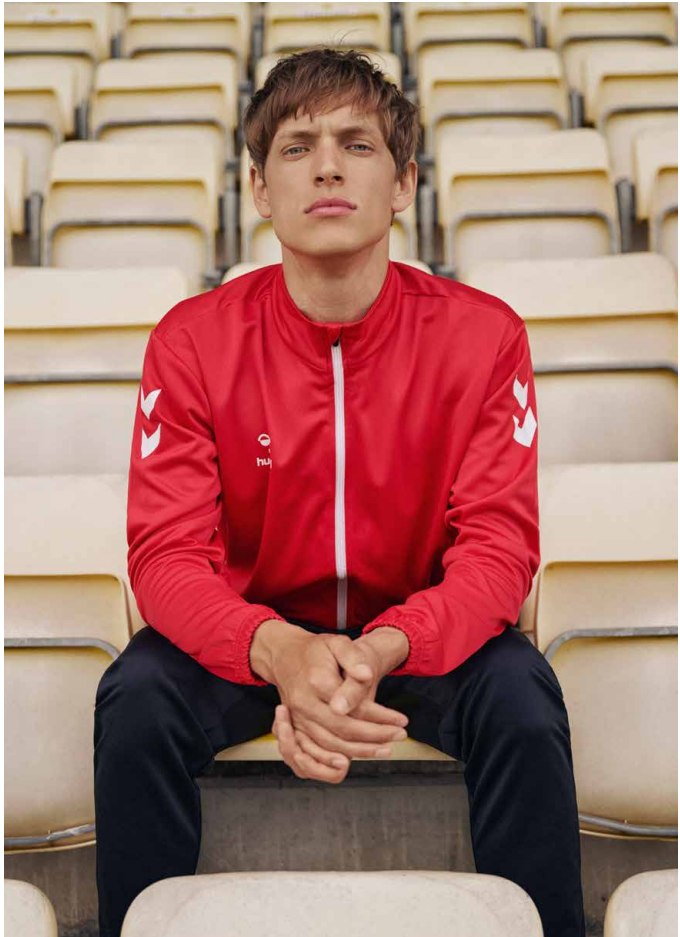



HMLLOGO SET

- 100 % Polyester
- Trikotset aus Jerseystoff
- Trikot mit Rundhalsausschnitt
- Shorts mit elastischem Hosensbund mit Tunnelzug
- Logo- und Winkeldruck auf Wasserbasis

UNISEX	226151	S - 3XL	EUR 29.95
KINDER	226152	116 - 164	EUR 27.95

Black [2001], True red [3062], Jelly bean [6235], Atlantis [6507], Marine [7026], True blue [7045], Diva blue [7428], White [9001]



HMLLOGO SUIT

- 100 % Polyester
- Trainingsjacke mit Frontreißverschluss und Eingriffstaschen
- Trainingshose mit Eingriffstaschen und elastischem Hosensbund mit Tunnelzug
- Logo- und Winkeldruck auf Wasserbasis

UNISEX	226157	S - 3XL	EUR 54.95
KINDER	226158	116 - 164	EUR 49.95

Black [2001], True red/black [3081], Marine [7026], Diva blue/marine [7844]



HMLLOGO JERSEY S/S

- 100 % Polyester
- Großes hummel-Logo auf der Brust
- Trikot mit Rundhalsausschnitt
- Logodruck auf Wasserbasis

UNISEX	226163	S - 3XL	EUR 14.95
KINDER	226164	116 - 164	EUR 14.95

Black [2001], True red [3062], Jelly bean [6235], Atlantis [6507], Marine [7026], True blue [7045], Diva blue [7428], White [9001]





HMLLOGO HOODIE

- 100 % Polyester
- Kapuze mit Kordelzug (Kindergrößen ohne Kordelzug)
- Großes hummel-Logo auf der Brust
- Gerippte Ärmelbündchen und Saum
- Logodruck auf Wasserbasis



2001

3062

7026



7428

UNISEX	226165	S - 3XL	EUR 34.95
KINDER	226166	116 - 164	EUR 29.95

Black [2001], True red [3062], Marine [7026],
Diva blue [7428]





MATCH WEAR

Eine Auswahl funktioneller Match-Styles
aus unseren Teamlines

- // Hochleistungsfähige Styles für den Spieltag
- // Verschiedene Styles und Optionen für alle Sportarten
- // Hochwertige Stoffe und Passformen





- MATCHWEAR - LEAD



**HMLLEAD 2.0
JERSEY S/S**

HERREN / 223740 / S - 3XL / EUR 29.95
KINDER / 223741 / 116 - 164 / EUR 24.95
DAMEN / 223742 / XS - 2XL / EUR 29.95

Weitere Style-Infos auf Seite 32



**HMLLEAD 2.0
SHORTS**

HERREN / 223743 / S - 3XL / EUR 24.95
KINDER / 223744 / 116 - 164 / EUR 22.95
DAMEN / 223745 / XS - 2XL / EUR 24.95

Weitere Style-Infos auf Seite 32



1006 + 2001



1268 + 1525



3713 + 3062



5800 + 2001



6327 + 6235



7317 + 7026



8607 + 7045



9396+9001



- MATCHWEAR - AUTHENTIC



**HMLAUTHENTIC PL
JERSEY S/S**

HERREN / 219964 / S - 3XL / EUR 29.95
KINDER / 219965 / 116 - 164 / EUR 24.95
DAMEN / 219966 / XS - 2XL / EUR 29.95

Weitere Style-Infos auf Seite 44



**HMLAUTHENTIC PL
SHORTS**

HERREN / 219970 / S - 3XL / EUR 24.95
KINDER / 219971 / 116 - 164 / EUR 22.95
DAMEN / 219972 / XS - 2XL / EUR 24.95

Weitere Style-Infos auf Seite 44



1525 + 1525



2001 + 9001



2006 + 9001



3062 + 3062



3766 + 1525



5167 + 7045



5269 + 5269



6235 + 6235



6834 + 7058



7026 + 7026



7045 + 7045



9001 + 9001



9368 + 7045



9402 + 3062



- MATCHWEAR - CORE XK



**HMLCORE XK POLY
JERSEY S/S**

HERREN / 211455 / S - 4XL / EUR 24.95
KINDER / 211456 / 116 - 176 / EUR 22.95
DAMEN / 211457 / XS - 2XL / EUR 24.95

Weitere Style-Infos auf Seite 56



**HMLCORE XK
POLY SHORTS**

HERREN / 211466 / S - 4XL / EUR 22.95
KINDER / 211467 / 116 - 176 / EUR 19.95
DAMEN / 211468 / XS - 2XL / EUR 22.95

Weitere Style-Infos auf Seite 57



2001 + 9001



2006 + 2001



3055 + 9425



3062 + 3062



3257 + 3443



3332 + 9425



3443 + 3443



5001 + 5001



5045 + 2001



5139 + 8606



5190 + 5190



5269 + 5269



6140 + 6140



6235 + 6235



7026 + 7026



7035 + 9425



7045 + 7045



7058 + 7058



8729 + 7058



9001 + 9001



9368 + 7045



- MATCHWEAR -

CORE XK

STRIPED & SUBLIMATION



**HMLCORE XK
STRIPED JERSEY S/S**

UNISEX / 211458 / S - 3XL / EUR 29.95
KINDER / 212642 / 116 - 176 / EUR 24.95

Weitere Style-Infos auf Seite 64



**HMLCORE XK
SUBLIMATION JERSEY S/S**

UNISEX / 211459 / S - 3XL / EUR 39.95
KINDER / 215003 / 116 - 176 / EUR 34.95

Weitere Style-Infos auf Seite 64



**HMLCORE XK
POLY SHORTS**

HERREN / 211466 / S - 4XL / EUR 22.95
KINDER / 211467 / 116 - 176 / EUR 19.95
DAMEN / 211468 / XS - 2XL / EUR 22.95

Weitere Style-Infos auf Seite 57



2023 + 2001



2114 + 9001



3266 + 3443



3946 + 3062



5047 + 2096



5138 + 5269



6129 + 6235



7096 + 7058



7358 + 3062



7691 + 7045



7929 + 7026



9124 + 2001



2001 + 9001



3062 + 3062



7026 + 7026



7045 + 7045



9001 + 2001



- MATCHWEAR - ESSENTIAL



**HMLESSENTIAL
JERSEY S/S**

HERREN / 224541 / S - 4XL / EUR 17.95
KINDER / 224542 / 104 - 164 / EUR 16.95
DAMEN / 227349 / XS - 2XL / EUR 17.95

Weitere Style-Infos auf Seite 72



**HMLESSENTIAL
SHORTS**

HERREN / 224543 / S - 4XL / EUR 15.95
KINDER / 224544 / 104 - 164 / EUR 14.95
DAMEN / 227350 / XS - 2XL / EUR 15.95

Weitere Style-Infos auf Seite 72



2001 + 9001



2350 + 9001



3062 + 3062



5269 + 2001



6235 + 6235



7026 + 7026



7045 + 7045



9001 + 2001



- MATCHWEAR - LEAGUE



**NEUES
PRODUKT**
Erhältlich
ab Juni

HMLMATCH LEAGUE JERSEY S/S

UNISEX / 233153 / XS - 4XL / EUR 22.95
KINDER / 233154 / 116 - 164 / EUR 19.95

100% recyceltes Polyester / Normale Passform /
Logo- und Winkeldruck auf Wasserbasis /
Bee Cool-Technologie

Black/white [2114], Black/jelly bean [2155], Maroon/
white [3035], True red/black [3081], Acai/white [3332],
Raspberry sorbet/marine [3457], True red/blazing yellow
[3719], Orange Tiger [5204] Blazing yellow/black [5800],
Argentina blue/white [7473], Marine/white [7929],
True blue/blazing yellow [8606], White/jelly bean [9230],
White/true blue [9368], White/true red [9402]



HMLESSENTIAL SHORTS

HERREN / 224543 / S - 4XL / EUR 15.95
KINDER / 224544 / 104 - 164 / EUR 14.95
DAMEN / 227350 / XS - 2XL / EUR 15.95

Weitere Style-Infos auf Seite 72

Black [2001], Steel gray [2350], True red [3062],
Blazing yellow [5269], Jelly bean [6235], Marine [7026],
True blue [7045], White [9001], White/white [9425]



2114 + 9001



2155 + 6235



3035 + 9001



3081 + 2001



3332 + 9001



3457 + 7026



3719 + 3062



5204 + 2001



5800 + 2001



7473 + 7026



7929 + 7026



8606 + 7045



9230 + 6235



9368 + 7045



9402 + 3062



- MATCHWEAR - TRIUMPH



HMLMATCH TRIUMPH JERSEY S/S

UNISEX / 233157 / XS - SXL / EUR 34.95
KINDER / 233158 / 116 - 164 / EUR 29.95

100% recyceltes Polyester / Normale
Passform / Mesh-Rückseite /
Bee Cool-Technologie

Steel grey/white [1299], Black/steel grey [2330],
True red/zinfandel [3826], Black/blazing yellow
[5138], Jelly bean/botanical garden [6439],
Marine/aquarius [7783], White/steel grey [9396],
White/multicolor [9639]



HMLMATCH SHORTS

UNISEX / 233160 / XS - 3XL / EUR 19.95
KINDER / 233161 / 116 - 164 / EUR 17.95

100% recyceltes Polyester / Mesh-Einsätze für
eine bessere Belüftung Passform / Elastischer
Bund mit Kordelzug / Cool-Technologie

Black/white [2114], True red/white [3946],
Jelly bean/white [6129], True blue/white [7691],
Marine/white [7929], White/black [9124]



1299 + 9124



2330 + 9124



3826 + 3946



5138 + 2114



6439 + 9124



9639 + 2114



7783 + 7929



9396 + 2114



- MATCHWEAR - LEGEND



**NEUES
PRODUKT**
Erhältlich
ab Juni

HMLMATCH LEGEND JERSEY S/S

UNISEX / 233159 / XS - 3XL / EUR 39.95

100% recyceltes Polyester / Klassisches Winkel-Jacquard-Muster / Mesh-Einsätze für eine bessere Belüftung / 3D-Logodruck / Bee Cool-Technologie

Black [2001], True red [3062], Jelly bean [6235], Marine [7026], True blue [7045], White [9001]



**NEUES
PRODUKT**
Erhältlich
ab Juni

HMLMATCH SHORTS

UNISEX / 233160 / XS - 3XL / EUR 19.95
KINDER / 233161 / 116 - 164 / EUR 17.95

100% recyceltes Polyester / Mesh-Einsätze für eine bessere Belüftung Passform / Elastischer Bund mit Kordelzug / Cool-Technologie

Black/white [2114], True red/white [3946], Jelly bean/white [6129], True blue/white [7691], Marine/white [7929], White/black [9124]



2001 + 9124



3062 + 3946



6235 + 6129



7026 + 7929



7045 + 7691



9001 + 2114

SUBLIMATION

Links: Henny Reistad - IHF Welthandballelerin des Jahres 2023
Rechts: Nora Mørk - IHF Welthandballelerin des Jahres 2017



ENTWERFEN SIE IHR EIGENES TRIKOTSET

Präsentieren Sie den einzigartigen Stil Ihres Vereins mit dem Sublimations-Programm von hummel. Gestalten Sie jedes Detail Ihrer Trikots und Shorts mit Hilfe eines optimierten, intuitiven Designprozesses, bei dem Sie alles im Griff haben.

DESIGNMERKMALE

Unterschiedliche Styles

Wählen Sie zwischen mehreren Trikotmodellen, die mit langen oder kurzen Ärmeln erhältlich sind.

Hochwertige, individuelle Gestaltung

Erkunden Sie die breite Palette von Farben und einzigartigen Designs, oder laden Sie Ihre eigenen Designs hoch.

Flexibilität und Effizienz

Profitieren Sie von anpassungsfähigen Mengenoptionen und effizienten Vorlaufzeiten, damit Ihr Trikotset genau Ihren Vorstellungen entspricht.

STYLES

Sämtliche Styles sind in Herren-, Damen- und Kindergrößen erhältlich.



Nehmen Sie Kontakt mit Ihrem örtlichen hummel Händler auf, um ein Login zu erhalten und auf designhummel.com loszulegen.



CIMA 2.0

Diese Kollektion wurde für den Alltag und Reisen entwickelt und ist die ideale Mischung aus tollem Design und Funktionalität.

- // Weiche und angenehme Stoffe für ein wunderbares Tragegefühl
- // Innovative Verbundgewebe und superweiche, dehnbare Materialien
- // Designdetails in geprägtem, elastischem Band, bedruckte Chevrons und einzigartige Schnittlinien

Collection running from 2025-2028





HMLCIMA 2.0 JERSEY S/S

- 92% recyceltes Polyester, 8% Elasthan
- Dehnbares Material mit aufgerauter Oberfläche
- Normale Passform



1114



2508



8445



HERREN	227923	S - 3XL	EUR 34.95
KINDER	227925	116 - 164	EUR 29.95
DAMEN	227924	XS - 2XL	EUR 34.95

Alloy melange [1114], Black melange [2508], Marine melange [8445]

HMLCIMA 2.0 SHORTS

- 100% recyceltes Polyester
- Elastischer Hosenbund mit Tunnelzug
- Reißverschlussaschen
- Normale Passform



1100



2001



7026



HERREN	227933	S - 3XL	EUR 44.95
KINDER	227935	116 - 164	EUR 39.95
DAMEN	227934	XS - 2XL	EUR 44.95

Alloy [1100], Black [2001], Marine [7026]



HMLCIMA 2.0 ZIP HOODIE

- 100% recyceltes Polyester
- Frontreißverschluss mit Zippergarage
- Reißverschlussaschen
- Elastischer Bund
- Normale Passform



HERREN	227928	S - 3XL	EUR 79.95
KINDER	228732	116 - 164	EUR 69.95
DAMEN	227929	XS - 2XL	EUR 79.95

Alloy [1100], Black [2001], Marine [7026]



1100



2001



7026

HMLCIMA 2.0 PANTS

- 100% recyceltes Polyester
- Reißverschlussaschen
- Elastischer Bund mit Kordelzug
- Schmal zulaufende Passform



HERREN	227930	S - 3XL	EUR 49.95
KINDER	227932	116 - 164	EUR 44.95
DAMEN	227931	XS - 2XL	EUR 49.95

Alloy [1100], Black [2001], Marine [7026]



1100



2001



7026



MOVE GRID

Traditionelle Freizeitstyles
für jeden Zweck

- // Freizeitkollektion für den Alltag abseits des Spielfelds
- // Spezielle Stoffauswahl für erstklassigen Komfort
- // Hochwertige Schnitte und Passformen

Kollektion läuft von 2023-2025





ÜBERSICHT MOVE GRID



HMLMOVE GRID COTTON T-SHIRT S/S

HERREN 214792 EUR 29.95
DAMEN 214793 EUR 29.95



HMLMOVE GRID POLO

UNISEX 214795 EUR 39.95



HMLMOVE GRID COTTON SWEATSHIRT

UNISEX 214788 EUR 54.95
KINDER 214912 EUR 49.95



HMLMOVE GRID COTTON HOODIE

HERREN 214783 EUR 59.95
DAMEN 214787 EUR 59.95



HMLMOVE GRID COTTON ZIP JACKET

UNISEX 214791 EUR 64.95



HMLMOVE GRID COTTON ZIP HOODIE

UNISEX 215007 EUR 69.95



HMLMOVE GRID COTTON SHORTS

HERREN 214796
DAMEN 214797



HMLMOVE GRID COTTON PANTS

HERREN 214801 EUR 54.95
DAMEN 214802 EUR 54.95





HMLMOVE GRID COTTON T-SHIRT S/S

- 100 % Baumwolle
- Basic-Shirt aus Jerseystoff
- Seitlicher Winkel- und Logodruck auf Wasserbasis
- Sticklogo
- Gewebtes Etikett an der Seitennaht



2001



2006



7026

HERREN	214792	S - 3XL	EUR 29.95
DAMEN	214793	XS - 2XL	EUR 29.95

Black [2001], Grey melange [2006], Grape wine [3506],
Marine [7026]

HMLMOVE GRID POLO

- 60 % Baumwolle, 40 % Polyester
- Poloshirt aus Piqué-Stoff
- Moderner Stehkragen mit verdeckter Knopfleiste
- Logodruck auf Wasserbasis am Ärmel
- Sticklogo
- Gewebtes Etikett an der Seitennaht



2001



2006



7026

UNISEX	214795	S - 3XL	EUR 39.95
---------------	---------------	----------------	------------------

Black [2001], Grey melange [2006], Marine [7026]

HMLMOVE GRID COTTON SWEATSHIRT

- 75 % Baumwolle, 25 % Polyester
- Basic-Sweatshirt mit Eingrifftaschen
- Winkel- und Logodruck auf Wasserbasis am Ärmel
- Sticklogo
- Gewebtes Etikett an der Tasche



2001



2006



7026

UNISEX	214788	S - 3XL	EUR 54.95
KINDER	214912	128 - 116	EUR 49.95

Black [2001], Grey melange [2006], Marine [7026]



HMLMOVE GRID COTTON HOODIE

- Hauptmaterial: 75 % Baumwolle, 25 % Polyester
- Kapuzenfutter: 100 % Baumwolle
- Eingrifftaschen
- Kapuze mit Kordelzug
- Winkel- und Logodruck auf Wasserbasis am Ärmel
- Sticklogo
- Gewebtes Etikett an der Tasche

HERREN 214783 S - 3XL EUR 59.95
DAMEN 214787 XS - 2XL EUR 59.95

Black [2001], Grey melange [2006], Marine [7026]



2001



2006



7026

HMLMOVE GRID COTTON ZIP JACKET

- 75 % Baumwolle, 25 % Polyester
- Eingrifftaschen
- Frontreißverschluss
- Winkel- und Logodruck auf Wasserbasis am Ärmel
- Sticklogo
- Gewebtes Etikett an der Tasche

UNISEX 214791 S - 3XL EUR 64.95

Black [2001], Grey melange [2006], Marine [7026]



2001



2006



7026

HMLMOVE GRID COTTON ZIP HOODIE

- 75 % Baumwolle, 25 % Polyester
- Eingrifftaschen
- Frontreißverschluss
- Kapuze mit Kordelzug
- Sticklogo
- Winkel- und Logodruck auf Wasserbasis am Ärmel
- Gewebtes Etikett an der Tasche

UNISEX 215007 S - 3XL EUR 69.95

Black [2001], Grey melange [2006], Marine [7026]



2001



2006



7026



HMLMOVE GRID COTTON SHORTS

- 75 % Baumwolle, 25 % Polyester
- Hosenbund mit Tunnelzug
- Reißverschlussstaschen
- Sticklogo
- Gewebtes Etikett auf der Rückseite
- Regular Fit



2001



2006



7026

HERREN	214796	S - 3XL	EUR 44.95
DAMEN	214797	XS - 2XL	EUR 44.95

Black [2001], Grey melange [2006], Marine [7026]

HMLMOVE GRID COTTON PANTS

- 75 % Baumwolle, 25 % Polyester
- Reißverschlussstaschen
- Hosenbund mit Tunnelzug
- Seitlicher Winkel- und Logodruck auf Wasserbasis
- Sticklogo
- Gewebtes Etikett an der Rückenpasse



2001



2006



7026



HERREN	214801	S - 3XL	EUR 54.95
DAMEN	214802	XS - 2XL	EUR 54.95

Black [2001], Grey melange [2006], Marine [7026]



GO 2.0

**Klassische Looks für Sport
und Freizeit aus Baumwolle**

- // Bequeme Baumwollstyles für jeden Zweck
- // Normale Passform und hochwertige Baumwolle für hohen Komfort
- // Biobaumwolle und recycelter Polyester

Kollektion läuft von 2024-2028





ÜBERSICHT GO 2.0



HMLGO 2.0 T-SHIRT S/S

HERREN 224828 EUR 19.95
KINDER 224829 EUR 17.95
DAMEN 224830 EUR 19.95



HMLGO 2.0 POLO

HERREN 224831 EUR 29.95
DAMEN 224832 EUR 29.95



HMLGO 2.0 LOGO T-SHIRT S/S

HERREN 224840 EUR 19.95
KINDER 224841 EUR 17.95
DAMEN 224842 EUR 19.95



HMLGO 2.0 SWEATSHIRT

UNISEX 224835 EUR 44.95
KINDER 224836 EUR 39.95



HMLGO 2.0 HOODIE

HERREN 224833 EUR 54.95
KINDER 224834 EUR 49.95
DAMEN 225250 EUR 54.95



HMLGO 2.0 ZIP HOODIE

HERREN 224837 EUR 59.95
KINDER 224838 EUR 54.95
DAMEN 224839 EUR 59.95



HMLGO 2.0 LOGO HOODIE

UNISEX 224843 EUR 54.95
KINDER 224844 EUR 49.95





HMLGO SHELL JACKET

UNISEX 221014 EUR 89.95



HMLGO FLEECE JACKET

HERREN 221008 EUR 64.95
DAMEN 221010 EUR 64.95



HMLGO QUILTED HOOD JACKET

HERREN 221001 EUR 89.95
KINDER 221002 EUR 84.95
DAMEN 221003 EUR 89.95



HMLGO PARKA JACKET

UNISEX 221017 EUR 99.95



HMLGO 2.0 SWEATSHORTS

HERREN 224845 EUR 34.95
KINDER 224846 EUR 29.95
DAMEN 224847 EUR 34.95



HMLGO 2.0 SWEATPANTS

HERREN 224848 EUR 44.95
KINDER 224849 EUR 39.95
DAMEN 224850 EUR 44.95





HMLGO 2.0 T-SHIRT S/S

- 100 % Bio-Baumwolle
- Farbe 2006: 86 % Baumwolle, 14 % Polyester
- Ärmel- und Saumabschluss mit Doppelnaht
- Sticklogo



HERREN	224828	S - 3XL	EUR 19.95
KINDER	224829	116 - 164	EUR 17.95
DAMEN	224830	XS - 2XL	EUR 19.95

Black [2001], Grey melange [2006], True red [3062], Blazing yellow [5269], Evergreen [6140], Jelly bean [6235], Marine [7026], True blue [7045], White [9001]



HMLGO 2.0 POLO

- 100 % Bio-Baumwolle
- Farbe 2006: 90 % Baumwolle, 10 % Viskose
- Basic Polo-Shirt für Sport und Freizeit
- Ripp-Kragen und 2er Knopfleiste
- Sticklogo



HERREN	224831	S - 3XL	EUR 29.95
DAMEN	224832	XS - 2XL	EUR 29.95

Black [2001], Grey melange [2006], True red [3062], Blazing yellow [5269], Jelly bean [6235], Marine [7026], True blue [7045], White [9001]





HMLGO 2.0 SWEATSHIRT

- 80 % Baumwolle, 20 % Polyester
- Farbe 2006: 70 % Baumwolle, 30 % Polyester
- Bio-Baumwolle und recyceltes Polyester
- Ärmel- und Saumabschluss mit Ribbündchen
- Sticklogo



UNISEX	224835	XS - 3XL	EUR 44.95
KINDER	224836	116 - 164	EUR 39.95

Black [2001], Grey melange [2006], True red [3062], Blazing yellow [5269], Jelly bean [6235], Marine [7026], True blue [7045]



HMLGO 2.0 HOODIE

- 80 % Baumwolle, 20 % Polyester
- Farbe 2006: 70 % Baumwolle, 30 % Polyester
- Bio-Baumwolle und recyceltes Polyester
- Kapuzenfutter: 100 % Baumwolle
- Ärmel- und Saumabschluss mit Ribbündchen
- Sticklogo
- Kängurutasche
- Kapuze mit Kordelzug (Kindergrößen ohne Kordelzug)



HERREN	224833	S - 3XL	EUR 54.95
KINDER	224834	116 - 164	EUR 49.95
DAMEN	225250	XS - 2XL	EUR 54.95

Black [2001], Grey melange [2006], True red [3062], Blazing yellow [5269], Jelly bean [6235], Marine [7026], True blue [7045]



HMLGO 2.0 ZIP HOODIE

- 80 % Baumwolle, 20 % Polyester
- Farbe 2006: 70 % Baumwolle, 30 % Polyester
- Bio-Baumwolle und recyceltes Polyester
- Kapuzenfutter: 100 % Baumwolle
- Ärmel- und Saumabschluss mit Ribbündchen
- Sticklogo
- Seitentaschen
- Kapuze mit Kordelzug (Kindergrößen ohne Kordelzug)



HERREN	224837	S - 4XL*	EUR 59.95
KINDER	224838	116 - 164	EUR 54.95
DAMEN	224839	XS - 2XL	EUR 59.95

*4XL ist nur in 7026 erhältlich

Black [2001], Grey melange [2006], True red [3062], Blazing yellow [5269], Evergreen [6140], Jelly bean [6235], Marine [7026], True blue [7045]





HMLGO 2.0 SWEATSHORTS

- 80 % Baumwolle, 20 % Polyester
- Bio-Baumwolle und recyceltes Polyester
- Farbe 2006: 86 % Baumwolle, 14 % Polyester
- Seitentaschen
- Saumabschluss mit Doppelnaht
- Sticklogo
- Elastischer Bund mit Kordelzug



HERREN	224845	S - 3XL	EUR 34.95
KINDER	224846	116 - 164	EUR 29.95
DAMEN	224847	XS - 2XL	EUR 34.95



2001

2006

7026

Black [2001], Grey melange [2006], Marine [7026]

HMLGO 2.0 SWEATPANTS

- 80 % Baumwolle, 20 % Polyester
- Farbe 2006: 70 % Baumwolle, 30 % Polyester
- Bio-Baumwolle und recyceltes Polyester
- Seitentaschen
- Saumabschluss mit Doppelnaht
- Sticklogo
- Elastischer Bund mit Kordelzug



HERREN	224848	S - 3XL	EUR 44.95
KINDER	224849	116 - 164	EUR 39.95
DAMEN	224850	XS - 2XL	EUR 44.95



2001



2006



7026

Black [2001], Grey melange [2006], Marine [7026]

HMLGO 2.0 LOGO HOODIE

- 80 % Baumwolle, 20 % Polyester
- Farbe 2006: 70 % Baumwolle, 30 % Polyester
- Bio-Baumwolle und recyceltes Polyester
- Ärmel- und Saumabschluss mit Ribpbündchen
- Logodruck auf Wasserbasis
- Känguruhtasche
- Kapuze mit Kordelzug (Kindergrößen ohne Kordelzug)



UNISEX	224843	XS - 3XL	EUR 54.95
KINDER	224844	116 - 164	EUR 49.95



2001



2006



3062



7026



7045

Black [2001], Grey melange [2006], True red [3062],
Marine [7026], True blue [7045]



HMLGO 2.0 LOGO T-SHIRT S/S

- 100 % Bio-Baumwolle
- Farbe 2006: 86 % Baumwolle, 14 % Polyester
- Ärmel- und Saumabschluss mit Doppelnaht
- Logodruck auf Wasserbasis



HERREN	224840	S - 3XL	EUR 19.95
KINDER	224841	116 - 164	EUR 17.95
DAMEN	224842	XS - 2XL	EUR 19.95

Black [2001], Grey melange [2006], True red [3062],
Marine [7026], True blue [7045], White [9001]



2001



2006



3062



7026



7045



9001





HMLGO PARKA JACKET

- 100 % Polyester
- Logodruck auf Wasserbasis
- Druckknopf und Zwei-Wege-Reißverschluss
- Reißverschlussaschen
- Innentasche auf der Brust
- Kapuze mit Kordelzug
- Windschutzbündchen mit Daumenloch
- Wasser- und windabweisend [3000 mm]
- Fluorfrei



UNISEX 221017 S - 3XL EUR 99.95

Black [2001], Marine [7026]



2001



7026





HMLGO SHELL JACKET

- 100 % Polyester
- Wind- und wasserabweisend
- Seitentaschen mit Reißverschluss
- Frontreißverschluss mit Zippergarage
- Logodruck auf Wasserbasis
- Fluorfrei



UNISEX 221014 S - 3XL EUR 89.95

Black [2001], Marine [7026]



2001

7026

HMLGO FLEECE JACKET

- 100 % Polyester
- Warmes Fleece-Material
- Seitentaschen mit Reißverschluss
- Frontreißverschluss mit Zippergarage
- Logodruck auf Wasserbasis
- Fluorfrei

HERREN 221008 S - 3XL EUR 64.95
DAMEN 221010 XS - 2XL EUR 64.95

Black [2001]



2001

HMLGO QUILTED HOOD JACKET

- 100 % Polyester
- Gefütterte Jacke mit gesteppter Polsterung
- Seitentaschen mit Reißverschluss
- Frontreißverschluss mit Zippergarage
- Logodruck auf Wasserbasis
- Fluorfrei



HERREN 221001 S - 3XL EUR 89.95
KINDER 221002 116 - 176 EUR 84.95
DAMEN 221003 XS - 2XL EUR 89.95

Black [2001], Marine [7026]



2001



7026

A photograph of four models walking through a subway station. They are wearing casual, sporty clothing. The woman on the far left is wearing a dark blue quilted jacket over a black t-shirt and grey sweatpants. The man next to her is wearing a dark blue quilted vest over a white t-shirt and grey sweatpants. The woman in the center is wearing a grey crewneck sweatshirt and grey sweatpants. The man on the far right is wearing a dark blue quilted vest over a grey hoodie and dark pants. The background shows the concrete structure of a subway station with overhead lights.

RED

Schlichte und stylische Freizeitstyles

// Dezentes Branding mit Flaglabel

// Weiche Biobaumwolle für guten Tragekomfort

// Normale Passform und vielfältige Styles

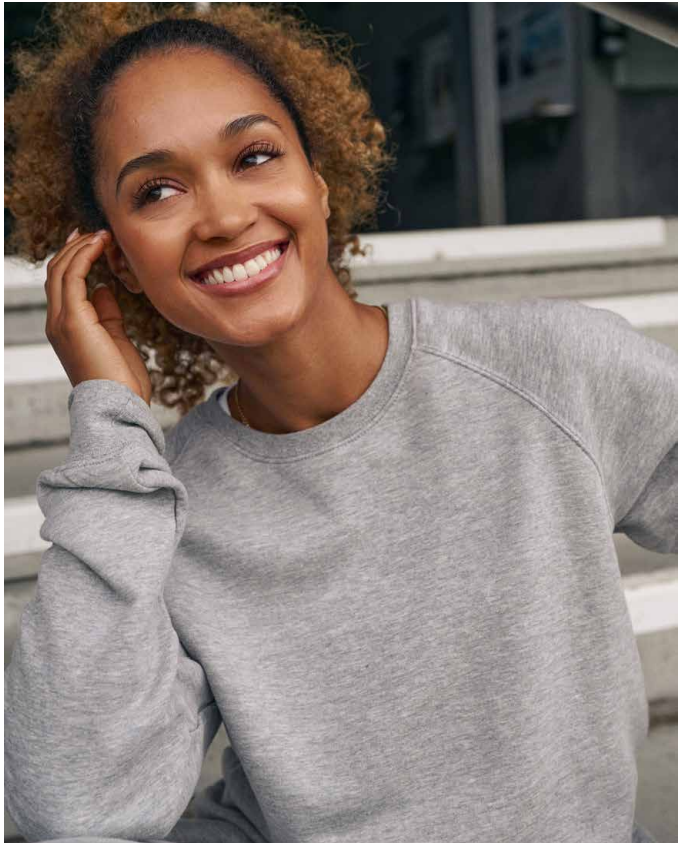



ÜBERSICHT RED



HMLRED BASIC T-SHIRT S/S

HERREN 215119 EUR 17.95
KINDER 215120 EUR 14.95
DAMEN 215121 EUR 17.95



HMLRED CLASSIC POLO

UNISEX 215113 EUR 29.95



HMLRED CLASSIC SWEATSHIRT

HERREN 215101 EUR 39.95
KINDER 215102 EUR 29.95
DAMEN 215103 EUR 39.95



HMLRED CLASSIC HOODIE

HERREN 215095 EUR 44.95
KINDER 215096 EUR 39.95
DAMEN 215097 EUR 44.95



HMLRED CLASSIC ZIP HOODIE

HERREN 215089 EUR 49.95
DAMEN 215091 EUR 49.95



HMLRED BASIC SWEAT SHORTS

UNISEX 216970 EUR 29.95



HMLRED QUILTED WAISTCOAT

HERREN 215212 EUR 79.95
DAMEN 215214 EUR 79.95



HMLRED QUILTED JACKET

HERREN 215209 EUR 89.95
DAMEN 215211 EUR 89.95



HMLRED BASIC SWEAT PANTS

HERREN 215107 EUR 39.95
DAMEN 215109 EUR 39.95







HMLRED BASIC T-SHIRT S/S

- 100 % Baumwolle
- Webetikett am unteren Saum



HERREN	215119	S - 5XL*	EUR 17.95
KINDER	215120	116 - 176	EUR 14.95
DAMEN	215121	XS - 2XL	EUR 17.95

*4XL und 5XL sind nur in 2001, 7026 und 9001 erhältlich

Black [2001], Grey melange [2006], Tango red [3365], Empire yellow [5021], Jelly bean [6235], Marine [7026], True blue [7045], White [9001]



2001



2006



3365



5021



6235



7026



7045



9001

HMLRED CLASSIC POLO

- 100 % Baumwolle
- Gerippter Kragen und 2er Knopfleiste
- Webetikett am unteren Saum



UNISEX	215113	S - 5XL*	EUR 29.95
---------------	---------------	-----------------	------------------

*4XL und 5XL sind nur in 2001 und 7026 erhältlich

Black [2001], Grey melange [2006], Marine [7026], White [9001]



2001



2006



7026



9001

HMLRED CLASSIC SWEATSHIRT

- 80 % Baumwolle, 20 % Polyester
- Ärmel- und Saumabschluss mit Rippbündchen
- Webetikett am unteren Saum

HERREN	215101	S - 5XL*	EUR 39.95
KINDER	215102	116 - 176	EUR 29.95
DAMEN	215103	XS - 2XL	EUR 39.95

*4XL und 5XL sind nur in 2001 und 7026 erhältlich

Black [2001], Grey melange [2006], Marine [7026]



2001



2006



7026



HMLRED CLASSIC HOODIE

- 80 % Baumwolle, 20 % Polyester
- Ärmel- und Saumabschluss mit Ribbündchen
- Webetikett am unteren Saum
- Kapuze mit Kordelzug (Kinder ohne Kordelzug)



2001



2006



7026

HERREN	215095	S - 5XL*	EUR 44.95
KINDER	215096	116 - 176	EUR 39.95
DAMEN	215097	XS - 2XL	EUR 44.95

*4XL und 5XL sind nur in 2001 und 7026 erhältlich

Black [2001], Grey melange [2006], Marine [7026]

HMLRED CLASSIC ZIP HOODIE

- 80 % Baumwolle, 20 % Polyester
- Frontreißverschluss
- Webetikett am unteren Saum



2001



2006



7026

HERREN	215089	S - 5XL*	EUR 49.95
DAMEN	215091	XS - 2XL	EUR 49.95

*4XL und 5XL sind nur in 2001 und 7026 erhältlich

Black [2001], Grey melange [2006], Marine [7026]

HMLRED BASIC SWEAT SHORTS

- 80 % Baumwolle, 20 % Polyester
- Seitentaschen
- Webetikett am unteren Saum



2001



2006

UNISEX	216970	S - 5XL*	EUR 29.95
---------------	---------------	-----------------	------------------

*4XL und 5XL sind nur in 2001 erhältlich

Black [2001], Grey melange [2006]



HMLRED QUILTED WAISTCOAT

- Hauptmaterial: 100 % Polyamid
- Futter: 100 % Polyester
- Gefütterte Weste mit gesteppter Polsterung
- Seitentaschen mit Reißverschluss
- Frontreißverschluss
- Innentasche
- Webetikett am unteren Saum

HERREN	215212	S - 3XL	EUR 79.95
DAMEN	215214	XS - 2XL	EUR 79.95

Black [2001], Dark olive [6086]



2001



6086

HMLRED QUILTED JACKET

- Hauptmaterial: 100 % Polyamid
- Futter: 100 % Polyester
- Gefütterte Jacke mit gesteppter Polsterung
- Seitentaschen mit Reißverschluss
- Frontreißverschluss
- Innentasche
- Druckknopf am Ärmelbündchen
- Webetikett am unteren Saum

HERREN	215209	S - 3XL	EUR 89.95
DAMEN	215211	XS - 2XL	EUR 89.95

Black [2001], Dark olive [6086], Marine [7026]



2001



6086



7026

HMLRED BASIC SWEAT PANTS

- 80 % Baumwolle, 20 % Polyester
- Seitentaschen
- Bündchen am Beinabschluss
- Webetikett am unteren Saum

HERREN	215107	S - 5XL*	EUR 39.95
DAMEN	215109	XS - 2XL	EUR 39.95

*4XL und 5XL sind nur in 2001 erhältlich

Black [2001], Grey melange [2006]



2001



2006



A photograph of three runners in a modern, industrial-style setting. In the foreground, a man with dreadlocks runs towards the camera, wearing a bright red long-sleeved shirt and dark athletic pants. Behind him, a woman in a white long-sleeved shirt and dark shorts runs to the left, wearing sunglasses. Further back, another man in a white long-sleeved shirt and dark shorts runs to the right. The background features concrete pillars and a metal railing, suggesting an outdoor or semi-outdoor urban environment.

RUN

Leichte Laufkollektion in
klassischen Teamfarben

- // Top-Styles für jedes Team
- // Speziell entwickelte Stoffe und Passformen
- // Reflektierende Details

Kollektion läuft von 2024-2025

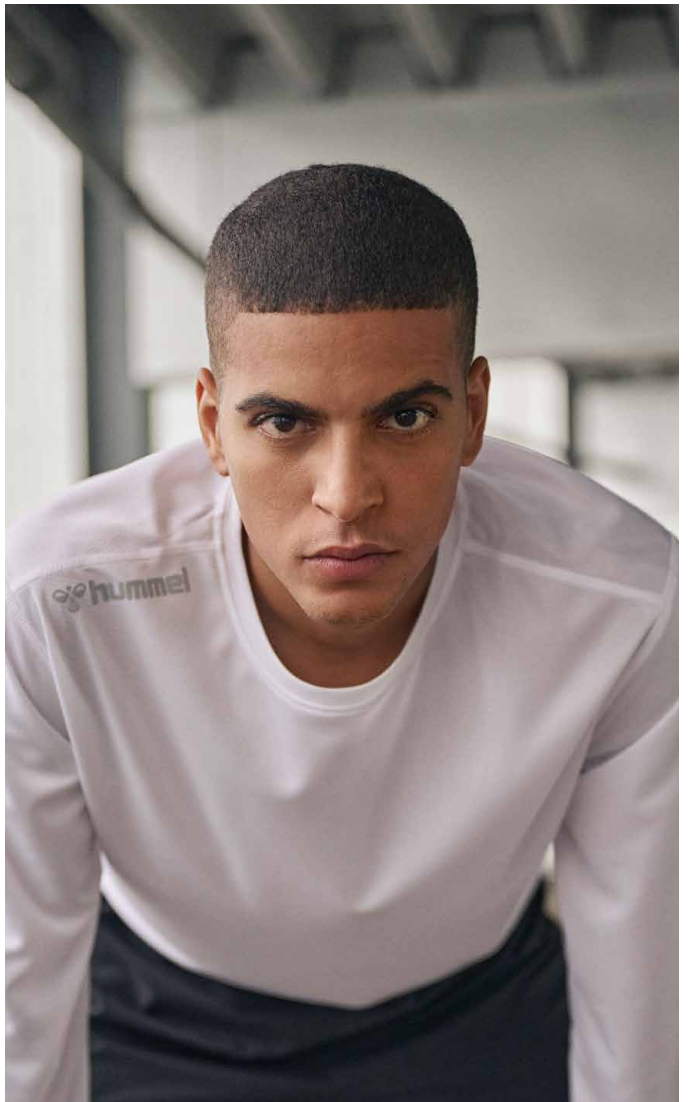
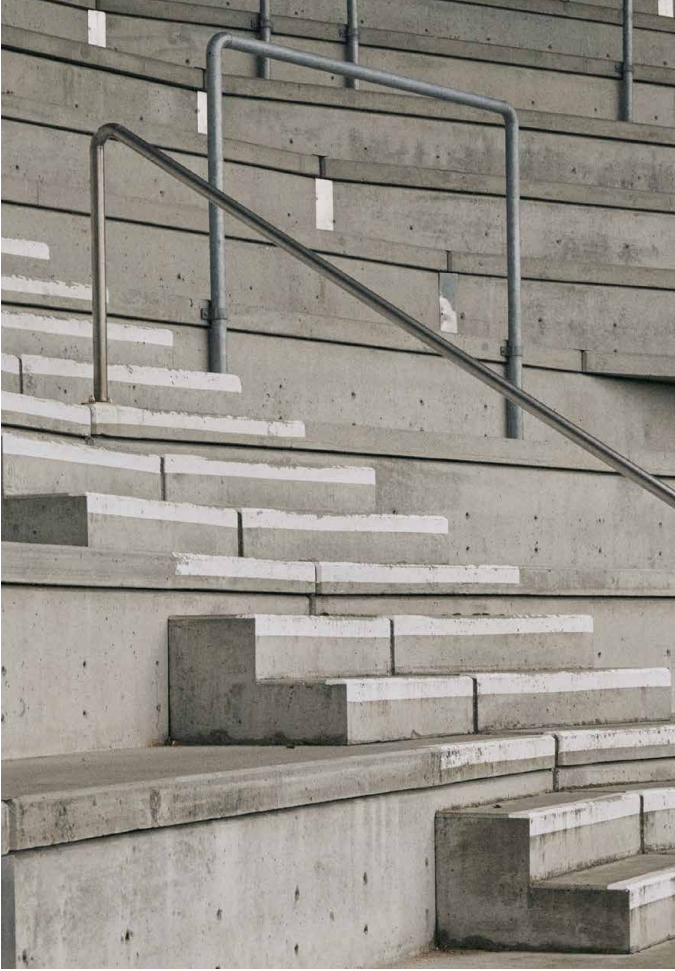



ÜBERSICHT RUN



HMLRUN SINGLET S/L

HERREN 227247 EUR 14.95
DAMEN 227248 EUR 14.95



HMLRUN JERSEY S/S

HERREN 227242 EUR 15.95
KINDER 227244 EUR 14.95
DAMEN 227243 EUR 15.95



HMLRUN JERSEY L/S

HERREN 227245 EUR 19.95
DAMEN 227246 EUR 19.95



HMLRUN JACKET

HERREN 227258 EUR 49.95
DAMEN 227259 EUR 49.95



HMLRUN SHORTS

HERREN 227249 EUR 24.95
KINDER 227251 EUR 22.95
DAMEN 227250 EUR 24.95



HMLRUN SHORT TIGHT

HERREN 227252 EUR 29.95
KINDER 227254 EUR 27.95
DAMEN 227253 EUR 29.95



HMLRUN TIGHT

HERREN 227255 EUR 39.95
KINDER 227257 EUR 37.95
DAMEN 227256 EUR 39.95







HMLRUN JERSEY S/S

- 100 % Recyceltes Polyester
- Runningshirt mit Rundhalsausschnitt
- Reflektierender Logodruck auf Wasserbasis
- BeeCool Feuchtigkeitsmanagement

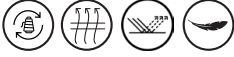

HERREN	227242	S - 3XL	EUR 15.95
KINDER	227244	128 - 164	EUR 14.95
DAMEN	227243	XS - 2XL	EUR 15.95

Black iris [1009], Black [2001], Tango red [3365],
True blue [7045], White [9001]



1009

2001

3365



7045

9001

HMLRUN JERSEY L/S

- 100 % Recyceltes Polyester
- Running-Longsleeve mit Rundhalsausschnitt
- Reflektierender Logodruck auf Wasserbasis
- BeeCool Feuchtigkeitsmanagement



HERREN	227245	S - 3XL	EUR 19.95
DAMEN	227246	XS - 2XL	EUR 19.95

Black iris [1009], Black [2001], Tango red [3365],
True blue [7045], White [9001]



1009

2001

3365



7045

9001

HMLRUN SINGLET S/L

- 100 % Recyceltes Polyester
- Running-Tanktop mit Rundhalsausschnitt
- Reflektierender Logodruck auf Wasserbasis
- BeeCool Feuchtigkeitsmanagement



HERREN	227247	S - 2XL	EUR 14.95
DAMEN	227248	XS - 2XL	EUR 14.95

Black iris [1009], Black [2001], Tango red [3365],
True blue [7045], White [9001]



1009

2001

3365



7045

9001



HMLRUN JACKET

- 100 % Polyester
- Runningjacke mit Mesheinsätzen
- Reflektierender Logodruck auf Wasserbasis
- BeeCool Feuchtigkeitsmanagement



HERREN	227258	S - 2XL	EUR 49.95
DAMEN	227259	XS - 2XL	EUR 49.95

Black iris [1009], Black [2001]



1009



2001

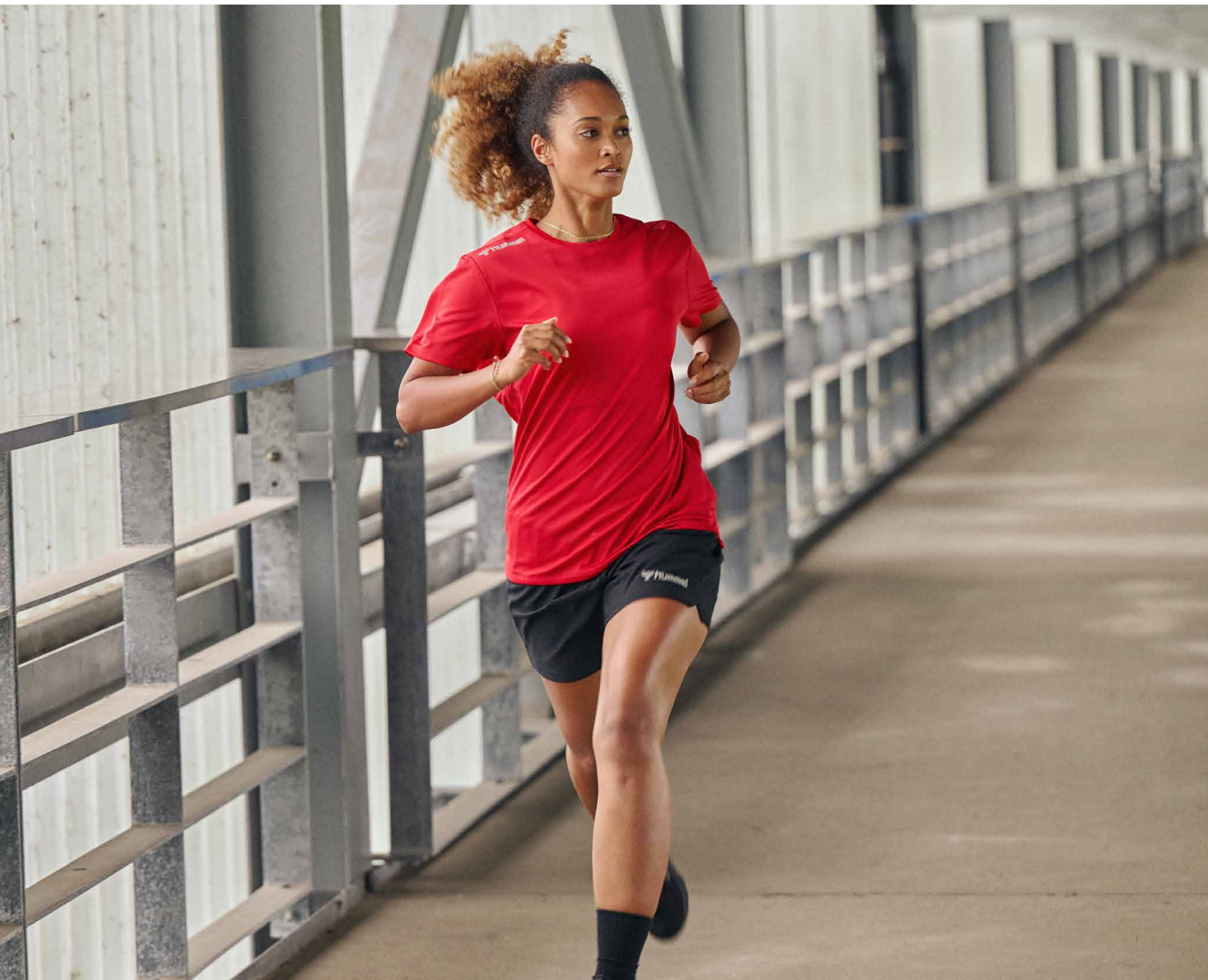



HMLRUN SHORTS

- 100 % Recyceltes Polyester
- Running-Short mit Innenhose (nur für Herren)
- Reflektierender Logodruck auf Wasserbasis
- Kleine Reißverschlusstasche über dem Gesäß
- BeeCool Feuchtigkeitsmanagement



HERREN	227249	S - 3XL	EUR 24.95
KINDER	227251	128 - 164	EUR 22.95
DAMEN	227250	XS - 2XL	EUR 24.95

Black [2001]



2001

HMLRUN SHORT TIGHT

- 78 % Polyamid, 22 % Elasthan
- Running-Short-Tight
- Reflektierender Logodruck auf Wasserbasis
- Enganliegende Seitentaschen aus Mesh
- BeeCool Feuchtigkeitsmanagement



HERREN	227252	S - 2XL	EUR 29.95
KINDER	227254	128 - 164	EUR 27.95
DAMEN	227253	XS - 2XL	EUR 29.95

Black [2001]



2001

HMLRUN TIGHT

- 78 % Polyamid, 22 % Elasthan
- Running-Tight
- Reflektierender Logodruck auf Wasserbasis
- Enganliegende Seitentaschen aus Mesh
- BeeCool Feuchtigkeitsmanagement



HERREN	227255	S - 2XL	EUR 39.95
KINDER	227257	128 - 164	EUR 37.95
DAMEN	227256	XS - 2XL	EUR 39.95

Black [2001]



2001





TORWART

Ikonische Designmerkmale in vielfältigen
und saisonalen Farben

// Gepolsterte Ellenbogen und Oberschenkel für optimalen Schutz

// Praktische Passformen und optimale Bewegungsfreiheit

// Atmungsaktive Mesh-Einsätze





ESSENTIAL GK JERSEY

- 100 % Polyester
- Gepolsterter Ellenbogenschutz
- Gerippter Kragen und Bündchen
- Logo- und Winkeldruck auf Wasserbasis
- Regular Fit
- Feuchtigkeitsmanagement



UNISEX	004087	S - 2XL	EUR 54.95
KINDER	104087	116/128 - 164/176	EUR 49.95

Maroon [3055], Tangerine [5006], Evening primrose [6102], Scuba blue [7905]



3055



5006



6102



7905

CORE GK SET

- 100 % Polyester
- Torwart-Set aus Jerseystoff
- Logo- und Winkeldruck auf Wasserbasis
- Silikondruck am Ärmel
- Regular Fit



UNISEX	205280	S - 3XL	EUR 49.95
KINDER	205281	116 - 176	EUR 44.95

Tangerine [5006], Evening primrose [6102], Evergreen [6140], Scuba blue [7905]



5006



6102



6140



7905

CLASSIC GK PANT

- 70 % Polyester, 30 % Baumwolle
- Gepolsterter Oberschenkelschutz
- Gesticktes Logo
- Regular Fit
- Feuchtigkeitsmanagement



UNISEX	031198	S - 2XL	EUR 49.95
KINDER	131198	116/128 - 164/176	EUR 44.95

Black [2001]



2001



ESSENTIAL GK SHORTS

- 100 % Polyester
- Logo- und Winkeldruck auf Wasserbasis
- Regular Fit
- Feuchtigkeitsmanagement



UNISEX	010815	S - 2XL	EUR 34.95
KINDER	110815	116/128 - 164/176	EUR 29.95

Black [2001]



2001

ESSENTIAL GK SHORTS W PADDING

- 100 % Polyester
- Gepolsterter Oberschenkelschutz
- Logo- und Winkeldruck auf Wasserbasis
- Regular Fit
- Feuchtigkeitsmanagement



UNISEX	010816	S - 2XL	EUR 39.95
KINDER	110816	116/128 - 164/176	EUR 34.95

Black [2001]



2001



SCHIEDSRICHTER

**Dynamische Designs und leuchtende
Farben für die Schlüsselfigur
auf dem Spielfeld**

// Schiedsrichtersortiment in leuchtenden Farben und tollen Designs

// Taschen mit Klettverschluss

// Optimierte Passformen

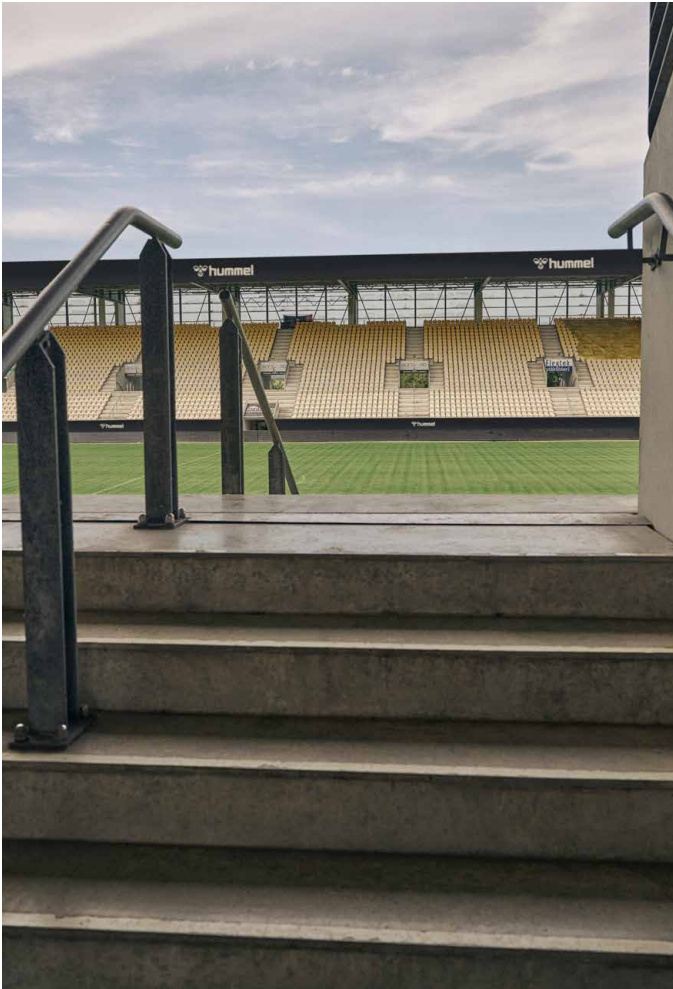



HMLREFEREE CHEVRON JERSEY S/S

- 100 % Polyester
- Schiedsrichter-Trikot aus Jerseystoff
- Logo- und Winkeldruck auf Wasserbasis
- Brusttaschen mit Klettverschluss
- Regular Fit



HERREN 213748 S - 3XL EUR 44.95
DAMEN 213751 XS - 2XL EUR 44.95

Black [2001], Steeple gray [2717], Diva pink [3648],
 Evening primrose [6102], Scuba blue [7905]



2001



2717



3648



6102



7905

HMLREFEREE CHEVRON JERSEY L/S

- 100 % Polyester
- Schiedsrichter-Langarmtrikot aus Jerseystoff
- Logo- und Winkeldruck auf Wasserbasis
- Brusttaschen mit Klettverschluss
- Regular Fit



UNISEX 213749 S - 3XL EUR 49.95

Black [2001], Steeple gray [2717], Diva pink [3648],
 Evening primrose [6102], Scuba blue [7905]



2001



2717



3648



6102



7905

HMLREFEREE CHEVRON SHORTS

- 100 % Polyester
- Schiedsrichter-Shorts aus Jerseystoff
- Logodruck auf Wasserbasis
- Gesäßtaschen mit Klettverschluss
- Zwei Eingriffstaschen vorne
- Regular Fit



HERREN 213750 S - 3XL EUR 44.95
DAMEN 213752 XS - 2XL EUR 44.95

Black [2001]



2001



A man and a woman are featured in a promotional advertisement for Hummel outdoor clothing. They are standing on a staircase with a metal railing. The woman, on the left, has curly hair and is wearing a dark blue hooded jacket and matching pants, leaning against the railing. The man, on the right, is wearing a dark blue quilted puffer jacket, a black beanie with a white logo, and light grey shorts. Both are wearing dark blue sneakers with white socks. The background is a dark, industrial-looking wall.

OUTERWEAR

Eine Auswahl der besten Styles in Sachen
Oberbekleidung aus unseren Teamlines

- // Oberbekleidung für Schutz bei Wind und Wetter
- // Verschieden Styles und Farben für jeden Zweck
- // Spitzentechnologie für optimale Leistungsfähigkeit





HMLLEAD 2.0 ALL-WEATHER JACKET

- 100% recyceltes Polyester
- Gewebtes Material
- Frontreißverschluss mit Zippergarage
- Reißverschlussstaschen
- Verstaubare Kapuze mit Kordelzug (Kindergrößen ohne Kordelzug)
- Fluorfrei
- Wasserabweisend
- Normale Passform



UNISEX	223776	XS - 3XL	EUR 79.95
KINDER	223777	116 - 164	EUR 69.95

Black [2001], Marine [7026]



2001

7026

HMLAUTHENTIC ALL WEATHER JACKET

- Hauptmaterial: 100 % recyceltes Polyester
- Sturm-Manschette: 95 % Polyester, 5 % Elasthan
- Kapuze und Saum mit Kordelzug und Stoppern
- Reißverschlussstaschen
- Gewebtes Winkelband
- Wassersäule 3000 mm
- Logodruck auf Wasserbasis
- BeeCool Feuchtigkeitsmanagement



UNISEX	220000	XS - 3XL	EUR 79.95
--------	--------	----------	-----------

Black [2001]



2001

HMLESSENTIAL AW JACKET

- 100 % recyceltes Polyester
- Mesh-Innenfutter
- Frontreißverschluss mit Zippergarage
- Seitentaschen mit Reißverschluss
- Wassersäule 3000 mm
- Logodruck auf Wasserbasis
- Fluorfrei



UNISEX	224552	S - 3XL	EUR 44.95
KINDER	224553	116 - 164	EUR 42.95

Black [2001], True red [3062], Marine [7026],
True blue [7045]



2001



3062



7026



7045



HMLLEAD 2.0 BENCH JACKET

- 100% recyceltes Polyester
- Gewebtes Material
- Frontreißverschluss mit Zippergarage
- Reißverschlussaschen
- Verstaubare Kapuze mit Kordelzug (Kindergrößen ohne Kordelzug)
- Innentasche
- Fluorfrei
- Wasserabweisend
- Normale Passform



UNISEX	223778	XS - 3XL	EUR 119.95
KINDER	223779	116 - 164	EUR 109.95

Black [2001], Marine [7026]



2001



7026

HMLAUTHENTIC BENCH JACKET

- Hauptmaterial: 100 % Polyester
- Sturm-Manschette: 95 % Polyester, 5 % Elasthan
- Kapuze und Saum mit Kordelzug und Stoppfern
- Reißverschlussaschen
- Gewebtes Winkelband
- Wassersäule 3000 mm
- Logodruck auf Wasserbasis
- BeeCool Feuchtigkeitsmanagement



UNISEX	219998	XS - 3XL	EUR 119.95
--------	--------	----------	------------

Black [2001]



2001

HMLCORE XK BENCH JACKET

- 100 % Polyester
- Frontreißverschluss mit Zippergarage
- Seitentaschen mit Reißverschluss
- Logo- und Winkeldruck auf Wasserbasis
- Wasserabweisend



UNISEX	211488	S - 4XL	EUR 89.95
KINDER	212657	116 - 176	EUR 79.95

Black [2001], Marine [7026]



2001



7026



HMLESSENTIAL SHORT BENCH JKT

- 100 % recyceltes Polyester
- Gefütterte Jacke aus Polyestergewebe
- Frontreißverschluss mit Zippergarage
- Reißverschlussaschen
- Logodruck auf Wasserbasis
- Wasserabweisend
- Fluorfrei



UNISEX 224554 S - 3XL EUR 79.95
 KINDER 224555 116 - 164 EUR 74.95

Black [2001], Marine [7026]



2001

7026

HMLPRO TRAINING LIGHTWEIGHT JACKET

- 100% recyceltes Polyester
- Leichtes, gewebtes Material
- Frontreißverschluss mit Zippergarage
- Reißverschlussaschen
- Elastischer Bund
- Wasserabweisend
- Effektiver Schutz vor Wind und Kälte



UNISEX 223816 S - 3XL EUR 69.95

Black [2001], Marine [7026]



2001

7026

HMLCORE XK SPRAY JACKET

- 100 % Polyester
- Frontreißverschluss mit Zippergarage
- Seitentaschen mit Reißverschluss
- Verstaubare Kapuze
- Wassersäule 2000 mm
- Logo- und Winkeldruck auf Wasserbasis



UNISEX 211486 S - 4XL* EUR 49.95
 KINDER 211487 116 - 176 EUR 47.95

*4XL ist nur in 2001 erhältlich

Black [2001], True red [3062], Jelly bean [6235],
Marine [7026], True blue [7045]



2001

3062

6235



7026

7045





HMLGO FLEECE JACKET

- 100 % Polyester
- Warmes Fleece-Material
- Seitentaschen mit Reißverschluss
- Frontreißverschluss mit Zippergarage
- Logodruck auf Wasserbasis
- Fluorfrei

HERREN 221008 S - 3XL EUR 64.95
DAMEN 221010 XS - 2XL EUR 64.95

Black [2001]



2001

HMLGO SHELL JACKET

- 100 % Polyester
- Wind- und wasserabweisend
- Seitentaschen mit Reißverschluss
- Frontreißverschluss mit Zippergarage
- Logodruck auf Wasserbasis
- Fluorfrei



UNISEX 221014 S - 3XL EUR 89.95

Black [2001], Marine [7026]



2001



7026

HMLGO PARKA JACKET

- 100 % Polyester
- Logodruck auf Wasserbasis
- Druckknopf und Zwei-Wege-Reißverschluss
- Reißverschlussstaschen
- Innentasche auf der Brust
- Kapuze mit Kordelzug
- Windschutzbündchen mit Daumenloch
- Wasser- und windabweisend (3000 mm)
- Fluorfrei



UNISEX 221017 S - 3XL EUR 99.95

Black [2001], Marine [7026]



2001



7026



HMLGO QUILTED HOOD JACKET

- 100 % Polyester
- Gefütterte Jacke mit gesteppter Polsterung
- Seitentaschen mit Reißverschluss
- Frontreißverschluss mit Zippergarage
- Logodruck auf Wasserbasis
- Fluorfrei



HERREN	221001	S - 3XL	EUR 89.95
KINDER	221002	116 - 176	EUR 84.95
DAMEN	221003	XS - 2XL	EUR 89.95

Black [2001], Marine [7026]



2001



7026

HMLRED QUILTED WAISTCOAT

- Hauptmaterial: 100 % Polyamid
- Futter: 100 % Polyester
- Gefütterte Weste mit gesteppter Polsterung
- Seitentaschen mit Reißverschluss
- Frontreißverschluss
- Innentasche
- Webetikett am unteren Saum

HERREN	215212	S - 3XL	EUR 79.95
DAMEN	215214	XS - 2XL	EUR 79.95

Black [2001], Dark olive [6086]



2001



6086

HMLRED QUILTED JACKET

- Hauptmaterial: 100 % Polyamid
- Futter: 100 % Polyester
- Gefütterte Jacke mit gesteppter Polsterung
- Seitentaschen mit Reißverschluss
- Frontreißverschluss
- Innentasche
- Druckknopf am Ärmelbündchen
- Webetikett am unteren Saum

HERREN	215209	S - 3XL	EUR 89.95
DAMEN	215211	XS - 2XL	EUR 89.95

Black [2001], Dark olive [6086], Marine [7026]



2001



6086



7026

A photograph of three men sitting on a wooden bench, smiling and looking at each other. They are wearing black long-sleeved baselayers with different textures and patterns. The man on the left is wearing a plain black baselayer with the 'humme' logo on the chest. The man in the middle is wearing a baselayer with a grey chevron pattern on the sleeve. The man on the right is wearing a baselayer with a grey chevron pattern on the sleeve and a tattoo on his left arm. They are all wearing white socks and black sandals with white chevron patterns. The background is a plain white wall and a speckled floor.

BASELAYER

Unsere ikonischen Baselayer-Styles
in 3 verschiedenen Stoffqualitäten

// Ergonomische Gestaltung,

Kompressionseigenschaften und nahtlose Designs

// Körperangepasste Belüftungszonen und Feuchtigkeitsmanagement

// Antibakteriell behandelt





ÜBERSICHT BASELAYER



**HUMMEL FIRST SEAMLESS
JERSEY S/S**

HERREN 202636 EUR 29.95
DAMEN 202644 EUR 29.95



**HUMMEL FIRST SEAMLESS
JERSEY L/S**

HERREN 202638 EUR 39.95
KINDER 202639 EUR 37.95
DAMEN 202645 EUR 39.95



HMLBL ESSENTIAL TEE L/S

HERREN 225520 EUR 24.95
KINDER 225521 EUR 22.95



HMLBL PERFORMANCE TEE S/S

HERREN 225516 EUR 34.95



HMLBL PERFORMANCE TEE L/S

HERREN 225511 EUR 39.95
KINDER 225512 EUR 37.95



HMLBL WINTER PERFORMANCE TEE L/S

HERREN 225538 EUR 44.95



**HMLBL COMFORT 2.0
MOCKNECK TEE L/S**

UNISEX 225527 EUR 39.95



HMLBL COMFORT 2.0 TEE L/S

UNISEX 225524 EUR 37.95
KINDER 225525 EUR 34.95



**HUMMEL FIRST SEAMLESS TANK
TOP W**

DAMEN 202650 EUR 29.95





**HMLBL PERFORMANCE
SPORTS BRA**

DAMEN 225519 EUR 44.95



**HUMMEL FIRST SEAMLESS BRA
WOMAN**

DAMEN 202647 EUR 29.95



**HUMMEL FIRST SEAMLESS SHORT
TIGHTS**

HERREN 202642 EUR 24.95
DAMEN 202649 EUR 24.95



**HMLBL PERFORMANCE
SHORT TIGHTS WOMAN**

DAMEN 225515 EUR 29.95



HMLBL ESSENTIAL SHORT TIGHTS

HERREN 225522 EUR 19.95
KINDER 225523 EUR 17.95



HMLBL PERFORMANCE SHORT TIGHTS

HERREN 225513 EUR 29.95



**HMLBL PERFORMANCE LONG
TIGHTS**

HERREN 225517 EUR 39.95



**HMLBL WINTER PERFORMANCE
LONGTIGHTS**

HERREN 225539 EUR 39.95



**HUMMEL FIRST SEAMLESS
TIGHTS**

HERREN 202640 EUR 29.95
KINDER 202641 EUR 27.95
DAMEN 202648 EUR 29.95





HMLBL PERFORMANCE TEE L/S

- 92% recyceltes Polyester, 8% Elasthan
- Dehnbares Material
- Enge Passform
- BeeCool Feuchtigkeitsmanagement



HERREN 225511 S - 2XL EUR 39.95
 KINDER 225512 140 - 164 EUR 37.95

Black [2001], Steel gray [2350], True red [3062],
 Blazing yellow [5269], Jelly bean [6235], Marine [7026],
 True blue [7045], White [9001]



HMLBL PERFORMANCE SHORT TIGHTS

- 92% recyceltes Polyester, 8% Elasthan
- Dehnbares Material
- Enge Passform
- BeeCool Feuchtigkeitsmanagement



HERREN 225513 S - 2XL EUR 29.95

Black [2001], Steel gray [2350], True red [3062],
 Blazing yellow [5269], Jelly bean [6235], Marine [7026],
 True blue [7045], White [9001]



HMLBL PERFORMANCE TEE S/S

- 92% recyceltes Polyester, 8% Elasthan
- Dehnbares Material
- Enge Passform
- BeeCool Feuchtigkeitsmanagement



HERREN 225516 S - 2XL EUR 34.95

Black [2001]





HMLBL PERFORMANCE LONG TIGHTS

- 92% recyceltes Polyester, 8% Elasthan
- Dehnbares Material
- Enge Passform
- BeeCool Feuchtigkeitsmanagement



HERREN 225517 XS-2XL EUR 39.95

Black [2001]



2001

HMLBL PERFORMANCE SHORT TIGHTS WOMAN

- 92% recyceltes Polyester, 8% Elasthan
- Dehnbares Material
- Enge Passform
- BeeCool Feuchtigkeitsmanagement



DAMEN 225515 XS - 2XL EUR 29.95

Black [2001]



2001

HMLBL PERFORMANCE SPORTS BRA

- 78% recyceltes Polyester, 22% Elasthan
- Dehnbares Material
- Eng anliegende Passform
- BeeCool Feuchtigkeitsmanagement



DAMEN 225519 XS - 2XL EUR 44.95

Black [2001]



2001



HMLBL ESSENTIAL TEE L/S

- 100% recyceltes Polyester
- Leichtes, dehnbares Material
- BeeCool Feuchtigkeitsmanagement
- Blazing Yellow [5269] ist nur für Erwachsene erhältlich



HERREN	225520	XS - 3XL	EUR 24.95
KINDER	225521	140 - 164	EUR 22.95

Black [2001], True red [3062], Blazing yellow [5269], Jelly bean [6235], Marine [7026], True blue [7045], White [9001]



2001

3062

5269



6235

7026

7045



9001

HMLBL ESSENTIAL SHORT TIGHTS

- 92% recyceltes Polyester, 8% Elasthan
- Dehnbares Material
- Enge Passform
- BeeCool Feuchtigkeitsmanagement



HERREN	225522	S - 3XL	EUR 19.95
KINDER	225523	140 - 176	EUR 17.95

Black [2001], True red [3062], Jelly bean [6235], Marine [7026], True blue [7045], White [9001]



2001

3062

6235



7026

7045

9001



HMLBL COMFORT 2.0 TEE L/S

- 100% recyceltes Polyamid
- Dehnbares Material
- Nahtlose Verarbeitung
- Atmungsaktiv
- Enge Passform



UNISEX	225524	XS - 2XL	EUR 37.95
KINDER	225525	104/116 - 152/164	EUR 34.95

Asphalt [1525], Black [2001], True red [3062],
Orange tiger [5190], Jelly bean [6235], Marine [7026],
True blue [7045], White [9001]



1525



2001



3062



5190



6235



7026



7045



9001

HMLBL COMFORT 2.0 MOCKNECK TEE L/S

- 100% recyceltes Polyamid
- Dehnbares Material
- Nahtlose Verarbeitung
- Atmungsaktiv
- Enge Passform



UNISEX	225527	XS - 2XL	EUR 39.95
--------	--------	----------	-----------

Black [2001], True red [3062], True blue [7045],
White [9001]



2001



3062



7045



9001



HMLBL WINTER PERFORMANCE TEE L/S

- 88% recyceltes Polyamid, 12% Elasthan
- Dehnbares Material
- Enge Passform
- Frottee-Innenseite
- BeeCool Feuchtigkeitsmanagement



HERREN 225538 S - 2XL EUR 44.95

Black [2001]



2001

HMLBL WINTER PERFORMANCE LONGTIGHTS

- 88% recyceltes Polyamid, 12% Elasthan
- Dehnbares Material
- Enge Passform
- Frottee-Innenseite
- BeeCool Feuchtigkeitsmanagement



HERREN 225539 S - 2XL EUR 39.95

Black [2001]



2001



HUMMEL FIRST SEAMLESS JERSEY S/S

- 92 % Polyamid, 8 % Elasthan
- Optimaler Tragekomfort und Bewegungsfreiheit
- In das Design integrierte hummel-Winkel und Logo
- Nahtlose Verarbeitung und körperbetontes Design
- Kindergrößen in der Farbe 2001 erhältlich



HERREN	202636	XS/S - XL/2XL	EUR 34.95
DAMEN	202644	XS/S - XL/2XL	EUR 34.95

Black [2001]



2001

HUMMEL FIRST SEAMLESS JERSEY L/S

- 92 % Polyamid, 8 % Elasthan
- Optimaler Tragekomfort und Bewegungsfreiheit
- In das Design integrierte hummel-Winkel und Logo
- Nahtlose Verarbeitung und körperbetontes Design
- Kindergrößen sind in der Farbe 2001 erhältlich



HERREN	202638	XS/S - XL/2XL	EUR 39.95
KIDS	202639	116/128 - 140/152	EUR 37.95
DAMEN	202645	XS/S - XL/2XL	EUR 39.95

Black [2001]



2001

HUMMEL FIRST SEAMLESS TIGHTS

- 90 % Polyamid, 10 % Elasthan
- Nahtlose Verarbeitung und körperbetontes Design
- Optimaler Tragekomfort und Bewegungsfreiheit
- In das Design integrierte hummel-Winkel und Logo
- Tight Fit



HERREN	202640	XS/S - XL/2XL	EUR 29.95
KINDER	202641	116/128 - 140/152	EUR 27.95
DAMEN	202648	XS/S - XL/2XL	EUR 29.95

Black [2001]



2001



HUMMEL FIRST SEAMLESS SHORT TIGHTS

- 90 % Polyamid, 10 % Elasthan
- Nahtlose Verarbeitung und körperbetontes Design
- Optimaler Tragekomfort und Bewegungsfreiheit
- In das Design integrierte hummel-Winkel und Logo



HERREN 202642 XS/S - XL/2XL EUR 24.95
DAMEN 202649 XS/S - XL/2XL EUR 24.95



2001

Black (2001)

HUMMEL FIRST SEAMLESS BRA WOMAN

- 94 % Polyamid, 6 % Elasthan
- Nahtlose Verarbeitung und körperbetontes Design
- Gepolsterte Körbchen für besseren Halt
- Optimaler Tragekomfort und Bewegungsfreiheit



DAMEN 202647 XS/S - XL/2XL EUR 29.95



2001

Black (2001)

HUMMEL FIRST SEAMLESS TANK TOP W

- 92 % Polyamid, 8 % Elasthan
- Nahtlose Verarbeitung und körperbetontes Design
- Taillierter Damenschnitt
- Optimaler Tragekomfort und Bewegungsfreiheit
- In das Design integrierte hummel-Winkel und Logo



DAMEN 202650 XS/S - XL/2XL EUR 29.95



2001

Black (2001)

**WITH OVER
100 YEARS IN
SPORT, WE HONOR
CAMARADERIE,
CELEBRATE WINS,
AND CHAMPION
A LIFELONG LOVE
OF PLAY**



SOCKEN

Erstklassiges Sockenprogramm
für perfekte Performance

- // Zahlreiche Farben und Styles für jedes Team und jeden Zweck
- // Hochwertige Funktionsdetails für Komfort und Leistungsfähigkeit
- // Dezent Designdetails, die zu jedem Outfit passen

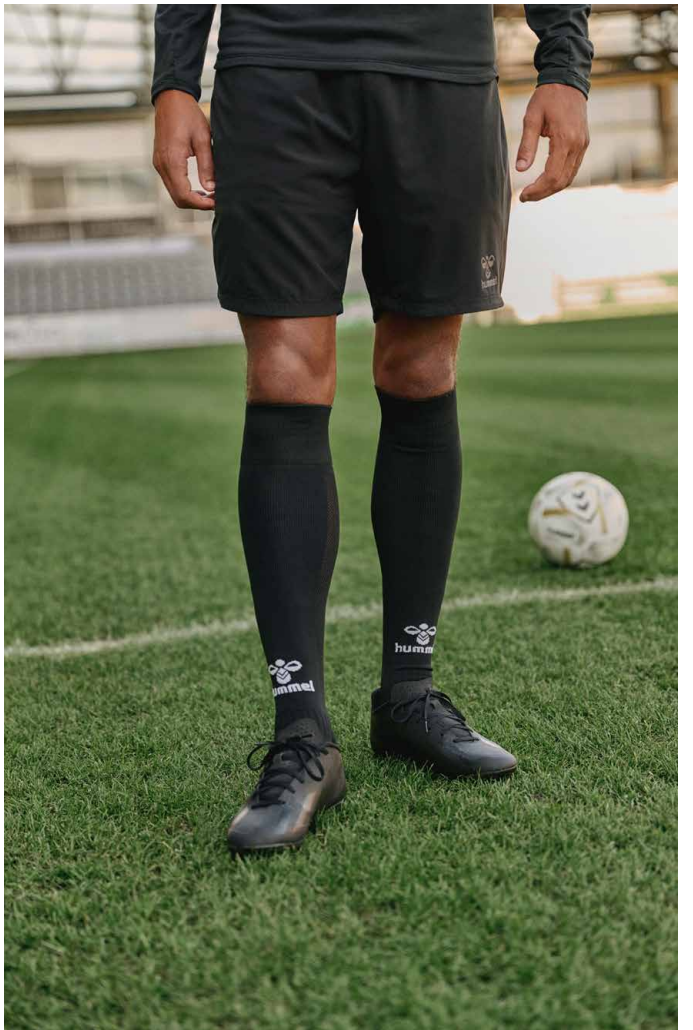



HMLESSENTIAL FOOTBALL SOCKS

- 66% recyceltes Polyester, 31% Bio-Baumwolle,
- 2% Elasthan, 1% Recyceltes Polyamid
- Verstärkung an Ferse und Zehen
- Mesh-Einsatz an der Wade
- Gestricktes hummel-Logo



UNISEX 226906 27/30 - 47/50 EUR 9.95

Steel gray/white [1299], Asphalt/white [2254], Black/black [2042], Black/white [2114], Acai/white [3332], True red/true red [3558], True red/white [3946], Orange tiger/white [4180], Blazing yellow/white [5274], Blazing yellow/black [5800], Jelly bean/white [6129], Evergreen/white [6131], Lime popsicle/black [6273], True blue/true blue [7078], Argentina blue/white [7473], Blue coral/blue coral [7501], True blue/white [7691], Marine/white [7929], White/black [9124], White/white [9425]



HMLCORE FOOTBALL SOCKS

- 79% recyceltes Polyester, 18% Polypropylen,
- 2% Elasthan, 1% Recyceltes Polyamid
- Fußgewölbeunterstützung für optimalen Komfort
- Verstärkung an Ferse und Zehen
- Mesh-Einsatz an der Wade



UNISEX 226908 31/34 - 47/50 EUR 11.95

Black/white [2114], True red/white [3946], Blazing yellow/white [5274], Jelly bean/white [6129], True blue/white [7691], Marine/white [7929], True blue/blazing yellow [8606], White/black [9124], White/true blue [9368], White/true red [9402]





HMLPRO FOOTBALL SOCKS

- 72% Recyceltes Polyester, 11% Polypropylen, 2% Elasthan, 1% Recyceltes Polyamid
- Knöchelschutz
- Fußgewölbeunterstützung für optimalen Komfort
- Verstärkung an Ferse und Zehen



UNISEX 226910 35/38 - 43/46 EUR 14.95

Black/white [2114], True red/white [3946], Jelly bean/white [6129], True blue/white [7691], Marine/white [7929], White/black [9124]



HMLESSENTIAL FOOTBALL STIRRUP

- 96% recyceltes Polyester, 3% Elasthan, 1% Polyamid
- Elastischer Steg
- Gestricktes hummel-Logo



UNISEX 226907 JUNIOR-SENIOR EUR 8.95

Steel gray/white [1299], Black/white [2114], True red/white [3946], Blazing yellow/white [5274], Jelly bean/white [6129], True blue/white [7691], Marine/white [7929], White/black [9124]



HMLCORE FOOTBALL TUBE

- 96% recyceltes Polyester, 3% Elasthan, 1% recyceltes Polyamid
- Enge Passform
- Gestricktes hummel-Logo



UNISEX 226909 JUNIOR-SENIOR EUR 8.95

Black/white [2114], True red/white [3946], Blazing yellow/white [5274], Jelly bean/white [6129], True blue/white [7691], Marine/white [7929], True blue/blazing yellow [8606], White/black [9124], White/true blue [9368], White/True Red[9402]





HMLPRO TRAINING SOCKS LOW

- 83% recyceltes Polyester, 11% Bio-Baumwolle, 5% Elasthan, 1% recyceltes Polyamid
- Ribpbündchen
- Verstärkung an Ferse und Zehen
- Fußgewölbeunterstützung für optimalen Komfort



UNISEX 226913 27/30 - 47/50 EUR 9.95

Steel gray/white [1299], Black/true red [2030], Black/white [2114], Asphalt/white [2554], Black/diva pink [2842], True red/white [3946], Black/blazing yellow [5138], Jelly bean/white [6129], True blue/white [7691], Marine/white [7929], True blue/blazing yellow [8606], White/black [9124], White/diva pink [9232], White/true blue [9368], White/true red [9402]



HMLPRO TRAINING SOCKS HIGH

- 83% recyceltes Polyester, 11% Bio-Baumwolle, 5% Elasthan, 1% recyceltes Polyamid
- Ribpbündchen
- Verstärkung an Ferse und Zehen
- Fußgewölbeunterstützung für optimalen Komfort



UNISEX 226912 27/30 - 47/50 EUR 12.95

Steel gray/white [1299], Black/white [2114], Asphalt/white [2554], True red/white [3946], Black/blazing yellow [5138], Jelly bean/white [6129], True blue/white [7691], Marine/white [7929], True blue/blazing yellow [8606], White/black [9124], White/true blue [9368], White/true red [9402]





HMLESSENTIAL TRAINING SOCKS

- 95% recyceltes Polyester, 5% Elasthan
- Verstärkung an Ferse und Zehen
- Fußgewölbeunterstützung für optimalen Komfort
- Gestrickte hummel-Winkel



UNISEX 226911 27/30 - 47/50 EUR 8.95

Black/white [2114], White/black [9124]



2114

9124

HMLESSENTIAL GRIP SOCKS

- 56% recyceltes Polyester, 35% Bio-Baumwolle, 8% Elasthan, 1% recyceltes Polyamid
- Verstärkung an Ferse und Zehen
- Fußgewölbeunterstützung für optimalen Komfort
- Anti-Rutsch-Sohle



UNISEX 226915 35/38 - 43/46 EUR 14.95

Black/white [2114], White/black [9124]



2114

9124

HMLPRO GRIP SOCKS

- 91% recyceltes Polyester, 8% Elasthan, 1% recyceltes Polyamid
- Verstärkung an Ferse und Zehen
- Fußgewölbeunterstützung für optimalen Komfort
- Achillessehnenstütze
- Ribpbündchen
- Anti-Rutsch-Sohle



UNISEX 226914 35/38 - 43/46 EUR 19.95

Black/white [2114], White/black [9124]



2114

9124



3-PACK BASIC SOCK

- 80 % recycelte Baumwolle, 20 % Polyester
- Weiche Zehennaht
- Winkel-Detail



2001

9001

UNISEX 022030 8 - 14 EUR 9.95

Black [2001], White [9001]

FUNDAMENTAL 3-PACK SOCK

- 80 % Baumwolle, 17 % Polyamid, 3 % Elasthan
- Feuchtigkeitsregulierung
- Unterstützung für den Fußrücken
- Winkel auf der Rückseite



2001

9001

UNISEX 022140 8 - 14 EUR 17.95

Black [2001], White [9001]

ANKLE SOCK SMU

- 80 % Baumwolle, 17 % Polyester, 3 % Elasthan
- Rippestoff am Saum für perfektes Tragegefühl
- Eingestickte Größe



2114

9124

UNISEX 022129 8 - 14 EUR 2.95

Black/white [2114], White/black [9124]





TASCHE

Begeben Sie sich auf die Reise mit
unserem neuen Taschen-Sortiment.
Für den modernen Sportler entwickelt,
stehen bei dieser Linie Vielseitigkeit und
Haltbarkeit im Vordergrund

- // Umfangreiche Auswahl für alle Teams
- // Praktische Details und moderne Farben
- // Verschiedene Styles für alle Zwecke





HMLESSENTIAL BACK PACK

- 100% Polyester
- Gepolsterte Rückseite und Schultergurte
- Reißverschluss tasche
- Mesh-Seitentasche

227173 21L 44x29x16 cm EUR 24.95

Black [2001], True red [3062], Jelly bean [6235], Marine [7026], True blue [7045]



2001



3062



6235



7026



7045

HMLESSENTIAL BACK PACK W. SC

- 100% Polyester
- Gepolsterte Rückseite und Schultergurte
- Bodenfach
- Reißverschluss tasche
- Mesh-Seitentasche

227174 26L 46x32x18 cm EUR 34.95

Black [2001], True red [3062], Jelly bean [6235], Marine [7026], True blue [7045]



2001



3062



6235



7026



7045

HMLCORE 2.0 BACK PACK

- 100% Polyester
- Gepolsterte Rückseite und Schultergurte
- 15-Zoll-Laptopfach
- Reißverschluss tasche (vorne und seitlich)
- Mesh-Seitentasche

227175 27L 46x31x19 cm EUR 39.95

Black [2001], True red/black [3081], Jelly bean/black [6365], Marine/black [7464], True blue/black [7079]



2001



3081



6365



7464



7079



HMLCORE 2.0 SPORTS BAG

- 100% Polyester
- Reißverschluss mit Zippergarage
- Seitenfach mit Reißverschluss
- Verstellbarer Schultergurt mit Schulterschutzpolster
- Trageriemen mit gepolstertem Haltegriff
- Mesh-Seitentasche



2001

3081

6365



7079

7464

227176	S	25L	47x23x21 cm	EUR 34.95
	M	45L	60x29x24 cm	EUR 39.95
	L	63L	64x32x29 cm	EUR 44.95

Black [2001], True red/black [3081], Jelly bean/black [6365], True blue/black [7079], Marine/black [7464]

HMLCORE 2.0 SPORTS BAG W. SC

- 100% Polyester
- Reißverschluss mit Zippergarage
- Seitenfach mit Reißverschluss
- Großes Bodenfach
- Verstellbarer Schultergurt mit Schulterschutzpolster
- Trageriemen mit gepolstertem Haltegriff
- Mesh-Seitentasche



2001

3081

6365



7079

7464

227177	S	32L	47x30x23 cm	EUR 39.95
	M	54L	60x35x26 cm	EUR 44.95
	L	75L	64x38x31 cm	EUR 49.95

Black [2001], True red/black [3081], Jelly bean/black [6365], True blue/black [7079], Marine/black [7464]

HMLPLAYERS BACK PACK

- 100% Polyester
- Gepolsterte Rückseite und Schultergurte
- Klickverschluss
- 15-Zoll-Laptopfach
- Reißverschluss tasche (vorne und seitlich)
- Mesh-Seitentasche



2001

227178	32L	51x33x19 cm	EUR 54.95
--------	-----	-------------	-----------

Black [2001]



HMLCORE 2.0 TEAM BAG

- 100% Polyester
- Seitenfach mit Reißverschluss
- Verstellbarer Schultergurt mit Schulterschutzpolster
- Trageriemen mit gepolstertem Haltegriff



2001

227171 90L 75x37x32 cm EUR 49.95

Black [2001]

HMLCORE 2.0 TROLLEY

- 100% Polyester
- Zweirädriger Trolley mit Teleskopgriff
- Trageriemen mit gepolstertem Haltegriff
- Vordere Reißverschlussstasche
- Stabiler Boden



2001

227172	M	57L	64x29x31 cm	EUR 84.95
	L	84L	75x34x33 cm	EUR 89.95
	XL	106L	82x37x35 cm	EUR 109.95

Black [2001]



HMLESSENTIAL GYM BAG

- 100% recyceltes Polyester
- Gewebtes Material
- Kordelzugverschluss

226316 1.7L 45x36x1 cm EUR 9.95



2001

3062

6235



7045

Black [2001], True red [3062], Jelly bean [6235],
True blue [7045]

HMLCORE 2.0 GYM BAG

- 100% Polyester
- Gewebtes Material
- Vordere Reißverschluss tasche
- Kordelzugverschluss

226317 1.8L 51x35x1 cm EUR 14.95



2001

Black [2001]

HMLESSENTIAL TOILETRY BAG

- 100% Polyester
- Innentasche
- Tragegriff

226319 5L 14x13,5x26 cm EUR 12.95



2001



3062



6235



7045

Black [2001], True red [3062], Jelly bean [6235],
True blue [7045]



HMLLEAD SPORTS BAG

- 100% Polyester
- Verstellbarer Schultergurt mit Schulterschutzpolster
- Trageriemen mit gepolstertem Haltegriff
- Seitentasche mit Reißverschluss
- Mesh-Seitentasche

227180	S	28L	48x26x23 cm	EUR 49.95
	M	48L	60x31x26 cm	EUR 54.95
	L	68L	63x36x30 cm	EUR 59.95



2001

Black [2001]

HMLLEAD BACK PACK

- 100% Polyester
- Gepolsterte Rückseite und Schultergurte
- 15-Zoll-Laptopfach
- Reißverschlussfach (vorne und seitlich)
- Mesh-Seitentasche

227179	32L	50x32x20 cm	EUR 49.95
--------	-----	-------------	-----------



2001

Black [2001]

HMLLEAD TOILETRY BAG

- 100% Polyester
- Innentasche
- Reißverschluss tasche
- Tragegriff

227181	5L	26x14x13,5 cm	EUR 19.95
--------	----	---------------	-----------



2001

Black [2001]



HMLTRAVEL BACK PACK

- 100% Polyester
- Gepolsterte Rückseite und Schultergurte
- 15-Zoll-Laptopfach
- Tragegriff
- Vorderes Reißverschlussfach



2001

227167 30L 46x33x19 cm EUR 64.95

Black [2001]

HMLTRAVEL DUFFEL BAG

- 100% Polyester
- Verstellbarer Schultergurt mit Schulterschutzpolster
- Trageriemen mit gepolstertem Haltegriff
- Kleine Reißverschluss tasche vorne



2001

227168 37L 25x55x27 cm EUR 59.95

Black [2001]

HMLTRAVEL CABIN TROLLEY

- 100% Polyester
- Zweirädriger Trolley mit Teleskopgriff
- Tragegriff oben und seitlich
- Vordere Reißverschluss tasche



2001

227169 46L 54x39x22 cm EUR 159.95

Black [2001]



ACCESSOIRES

Must-haves für jeden Zweck

- // Moderne Materialien und Technologien
- // Umfangreiche Auswahl für diverse Sportarten
- // Praktisches Zubehör für jeden Sportler

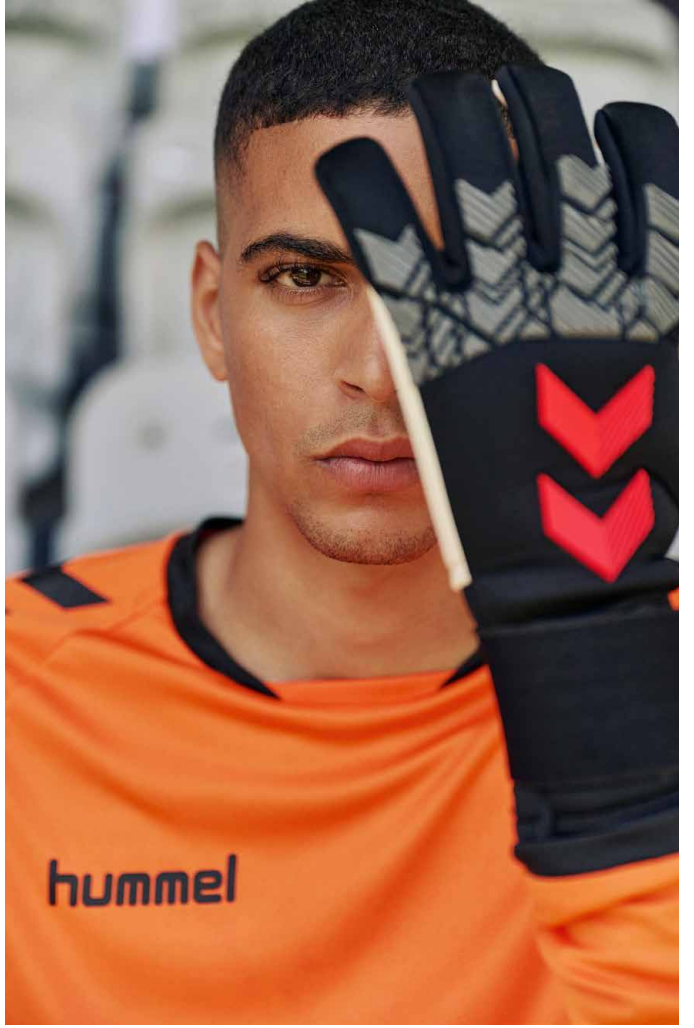



HMLSHIN GUARDS HARD SHELL

- 40 % EVA, 30 % Polypropylen, 25 % Polyester, 5 % Elasthan
- Hartschale
- Knöchelschutz
- Komprimierter Schutzschaum
- Klettverschluss zur Fixierung
- CE-geprüftes Produkt

UNISEX 224971 XS - L EUR 14.95

Pompeian red [4120]



4120

HMLSHIN GUARDS FLEX SHELL

- 45 % EVA, 30 % Polypropylen, 20 % Polyester, 5 % Elasthan
- Flexible Schale
- Knöchelschutz
- Komprimierter Schutzschaum
- Klettverschluss zur Fixierung
- CE-geprüftes Produkt

UNISEX 224972 XXS-L EUR 19.95

Pompeian red [4120]



4120

HMLSHIN GUARDS SUPER LIGHT

- 45 % Polypropylen, 45 % EVA, 5 % Polyester, 5 % Elasthan
- Hartschale
- Schaumstoff mit hoher Dichte
- Klettverschluss zur Fixierung
- CE-geprüftes Produkt

UNISEX 224973 XS-L EUR 12.95

Pompeian red [4120]



4120





HMLSHIN GUARDS HYPER FIT

- 50 % TPU, 50 % EVA
- Ultra flexible Schale
- Komprimierter Schutzschaum
- Inkl. extra Sleeves zum Fixieren
- CE-geprüftes Produkt



3678

UNISEX 224974 XS - L EUR 29.95

Poppy red/transparent [3678]





HMLGK GLOVES CORE GRIP

- 100 % Latex
- Einsteiger-Torwarthandschuh
- Latex-Innenhand
- Normal-Cut
- Klettverschluss



9210



UNISEX 224975 4 - 11 EUR 22.95

White/red/black [9210]

HMLGK GLOVES ALLROUND GRIP

- 100 % Latex
- Klassischer Torwarthandschuh
- Latex-Innenhand
- Negativ-Cut
- Klettverschluss



9031



UNISEX 224976 7 - 11 EUR 39.95

White/black/red [9031]

HMLGK GLOVES SUPER GRIP

- 100 % Latex
- Professioneller Torwarthandschuh
- Latex-Innen- und Außenhand
- Enganliegender Negativ-Cut
- Elastischer Klettverschluss



9124



UNISEX 224977 8 - 11 EUR 64.95

White/black [9124]



HMLGK GLOVES MEGA GRIP

- 100 % Latex
- Professioneller Torwarthandschuh
- Latex-Innen- und Außenhand
- Enganliegender Negativ-Cut
- Elastischer Klettverschluss



2114



UNISEX 225307 8 - 11 EUR 79.95

Black/white [2114]

HMLGK GLOVES HYPER GRIP

- 100 % Neopren
- Professioneller Torwarthandschuh
- Latex-Innenhand
- Punching Zone aus Silikon
- Enganliegender Negativ-Cut
- Elastischer Klettverschluss



2287



UNISEX 224978 8 - 11 EUR 99.95

Black/white/red [2287]



HMLFLEECE GLOVES

- 100% Polyester
- Fleece-Material
- Silikonmuster an den Fingerspitzen für bessere Griffigkeit
- Klettverschluss
- Gesticktes hummel-Logo
- Normale Passform

UNISEX 226618 2XS - XL EUR 14.95

Black [2001]



2001

HMLFLEECE NECK TUBE

- 100% Polyester
- Fleece-Material
- Gesticktes hummel-Logo
- Normale Passform

226619 EINHEITSGRÖSSE EUR 12.95

Black [2001]



2001

HMLFLEECE BEANIE

- 100% Polyester
- Fleece-Material
- Gesticktes hummel-Logo
- Normale Passform

226620 JUNIOR - SENIOR EUR 12.95

Black [2001]



2001



HMLPERFORMANCE GLOVES

- 92% Polyester, 8% Elasthan
- Dehnbares Material
- Silikonmuster an der Handinnenfläche
- Touchscreen-kompatibel
- Reflektierender Logodruck
- Enge Passform



UNISEX 226621 XS - XL EUR 19.95

Black [2001]



2001

HMLPERFORMANCE NECK TUBE

- 92% Polyester, 8% Elasthan
- Dehnbares Material
- Reflektierender Logodruck
- Enge Passform



226622 EINHEITSGRÖSSE EUR 14.95

Black [2001]



2001

HMLPERFORMANCE BEANIE

- 92% Polyester, 8% Elasthan
- Dehnbares Material
- Reflektierender Logodruck
- Enge Passform



226623 EINHEITSGRÖSSE EUR 14.95

Black [2001]



2001



HMLPRO GLOVES

- 92% Polyester, 8% Elasthan
- Silikonmuster an der Handinnenfläche
- Elastische Bündchen
- Touchscreen-kompatibel
- Enge Passform



2001



UNISEX 226624 XS - XL EUR 24.95

Black [2001]

HMLPRO NECK TUBE

- 90% Polyester, 10% Elasthan
- Verstellbar durch Kordelzug
- Mesh-Einsatz im Gesichtsbereich
- Enge Passform



2001



226625 EINHEITSGRÖSSE EUR 19.95



Black [2001]

HMLPRO HAT

- 100% Baumwolle
- Dehnbares Material
- Gesticktes hummel-Logo
- Normale Passform



2001



226626 EINHEITSGRÖSSE EUR 19.95

Black [2001]





BASIC CAP

- 100 % Polyester
- Basic-Cap mit Lüftungslöchern
- Riemenverschluss hinten zur Größenregulierung



089066 EINHEITSGRÖSSE EUR 24.95



2001

Black [2001]

HUMMEL SMALL TOWEL

- 100 % Baumwolle
- Handtuch aus Jacquard-Strick mit hummel-Logo und Winkeln
- Größe: L: 100 x B: 50cm

208804 100x50 cm EUR 24.95

Asphalt [1525], Black [2001]

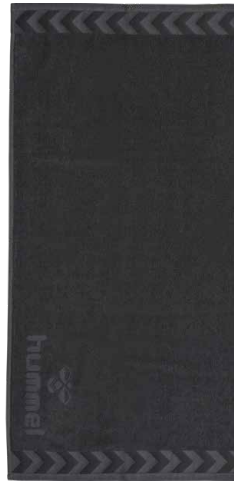

1525

2001

HUMMEL LARGE TOWEL

- 100 % Baumwolle
- Handtuch aus Jacquard-Strick mit hummel-Logo und Winkeln
- Größe: L: 160 x B: 70 cm

208805 160x70 cm EUR 29.95

Asphalt [1525], Black [2001]



1525

2001



OLD SCHOOL BIG WRISTBAND

- 95 % Baumwolle, 5 % Lycra
- Frottee-Schweißbänder mit eingesticktem hummel-Logo
- VPE: 10 Stück pro Farbe
- Preisangabe pro Einzelstück

099014 EINHEITSGRÖSSE EUR 9.95



Black/white [2114], Acai [3443], Biking red/raspberry sorbet [3583], True red/white [3946], Dark denim/lime punch [6616], True blue/white [7691], Blue danube [8729], White/black [9124]



OLD SCHOOL SMALL WRISTBAND

- 95 % Baumwolle, 5 % Lycra
- Frottee-Schweißbänder mit eingesticktem hummel-Logo
- VPE: 10 Stück pro Farbe
- Preisangabe pro Einzelstück

099015 EINHEITSGRÖSSE EUR 8.95



Black/white [2114], Acai [3443], Biking red/raspberry sorbet [3583], True red/white [3946], Sports green/white [6101], Dark denim/lime punch [6616], Blue danube [8729], White/black [9124]



3-PACK HEADBAND 17-18

- 41 % Latex, 41 % Nylon, 18 % Polyester
- Elastisches Haarband im coolen hummel-Design

098153 EINHEITSGRÖSSE EUR 19.95



9475

White/black/true red [9475]





FUNDAMENTAL TRAINING BIB

- 100% Polyester
- Leibchen aus Meshgewebe mit Kontrastband
- Leichtes Material
- Logo- und Winkeldruck



105002	MINI	8	EUR 9.95
005002	JUNIOR	S	EUR 9.95
005002	SENIOR	XL	EUR 9.95

True red [3062], Neon yellow [5009], Neon orange [5179],
Neon green [6057], Neon blue [7649], White [9001]



3062



5009



5179



6057



7649



9001

OLD SCHOOL CAPTAINS BAND

- 94% Polyester, 6% Gummi
- Elastische Armbinde
- Klettverschluss
- Logodruck

099164	EINHEITSGRÖSSE	EUR 8.95
--------	----------------	----------

00047/flourecent green [5067], Marine/silver [7268]



5067



7268

HUMMEL CHEVRON HEADBAND

- 90 % Baumwolle, 6 % Gummi, 4 % Nylon
- Frotteestoff
- Normale Passform
- Gestickte Winkel

202635	EINHEITSGRÖSSE	EUR 9.95
--------	----------------	----------

Black [2001], White [9001]



2001



9001



PROTECTION KNEE LONG SLEEVE

- 80% Nylon, 20% Elasthan
- Kompressions-Knieschoner
- Anatomisch geformtes Schaumstoff-Pad
- Aufprallschutz für Gelenke
- Besonders strapazierfähiger Schutzschaum
- Volle Bewegungsfreiheit
- Winkeldruck

UNISEX 204684 XS - XL EUR 29.95

Black [2001], White [9001]



2001



9001

PROTECTION KNEE SHORT SLEEVE

- 80% Nylon, 20% Elasthan
- Kompressions-Knieschoner
- Anatomisch geformtes Schaumstoff-Pad
- Besonders strapazierfähiger Schutzschaum
- Aufprallschutz für Gelenke
- Volle Bewegungsfreiheit
- Winkeldruck

UNISEX 204685 XS - XL EUR 24.95

Black [2001], White [9001]



2001



9001

HMLPROTECTION ELBOW SLEEVE

- 80% Nylon, 20% Elasthan
- Kompressions-Ellbogenschoner
- Anatomisch geformtes Schaumstoff-Pad
- Besonders strapazierfähiger Schutzschaum
- Aufprallschutz für Gelenke
- Volle Bewegungsfreiheit
- Winkeldruck

UNISEX 204686 XS - L EUR 29.95

Black [2001], White [9001]



2001



9001



HMLWATERBOTTLE

- 100% Polypropylen
- Füllmenge: 600 ML
- Anti-Tropf-Ventil

205345 EINHEITSGRÖSSE EUR 12.95

Black [2001]



2001

HMLWATERBOTTLE CARRIER

- 100% Acryl
- Wasserträger für 6 Flaschen
- Logodruck

205346 EINHEITSGRÖSSE EUR 19.95

Black [2001]



2001



FUSSBÄLLE

Fussbälle mit neuen Technologien

- // Exzellente Fußballauswahl mit Neuentwicklungen
- // Farbenfrohe Designs und Details für einen modernen Look
- // Verschiedene Technologien für alle Bedürfnisse

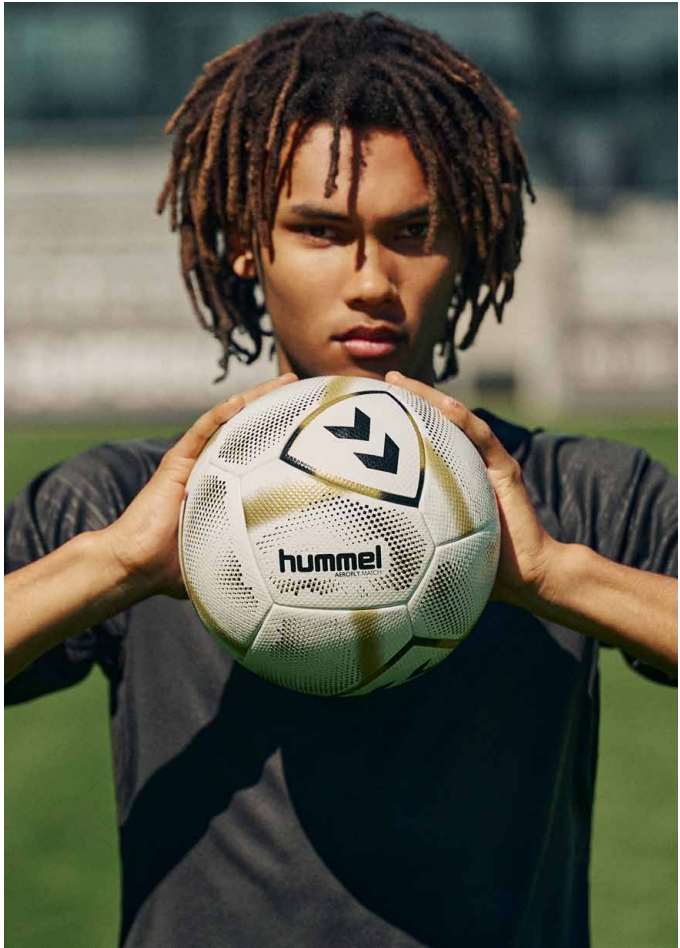



HMLPRECISION MATCH

- 100 % PU (Oberfläche)
- Hybrid
- Doppelte Schaumsschicht
- Genähte und geklebte Konstruktion
- Minimale Wasseraufnahme
- FIFA QUALITY PRO geprüfter Spielball
- Für Rasen und Kunstrasen geeignet



224987 4 - 5 EUR 69.95



9152

Größe 4+5

White/black/gold [9152]

HMLPRECISION TRAINING PRO

- 100 % PU (Oberfläche)
- Hybrid
- Doppelte Schaumsschicht
- Genähte und geklebte Konstruktion
- Minimale Wasseraufnahme
- FIFA-BASIC geprüfter Spielball
- Für Rasen und Kunstrasen geeignet



224985 4 - 5 EUR 39.95



9023

Größe 4



9300

Größe 5



5125

Größe 5

Flou yellow/green/orange [5125], White/black/yellow [9023], White/blue/dark blue [9300]

HMLPRECISION TRAINING

- 100 % TPU (Oberfläche)
- Maschinengenäht
- Einfache Schaumsschicht
- Minimale Wasseraufnahme
- Hochwertiger Trainingsball
- Für Rasen und Kunstrasen geeignet

224983 3 - 5 EUR 24.95



9253

Größe 3



9301

Größe 4



9128

Größe 5

White/blue/yellow [9128], White/blue/red [9253], White/blue/green [9301]



HMLPRECISION LIGHT 350

- 100 % TPU (Oberfläche)
- Maschinengenäht
- Einfache Schaumschicht
- Geringeres Gewicht
- Lightball
- Für Rasen und Kunstrasen geeignet



9303

9128

Größe 4

Größe 5

224981 4 - 5 EUR 24.95

White/blue/yellow [9128], White/dark green/yellow [9303]

HMLPRECISION LIGHT 290

- 100 % TPU (Oberfläche)
- Maschinengenäht
- Einfache Schaumschicht
- Geringeres Gewicht
- Lightball
- Für Rasen und Kunstrasen geeignet



9307

9990

9301

Größe 3

Größe 4

Größe 5

224979 3 - 5 EUR 24.95

White/blue/green [9301], White/red/yellow [9307],
White/green/yellow [9990]

HMLPRECISION FUTSAL

- 100 % TPU (Oberfläche)
- Hybrid
- Einfache Schaumschicht
- Minimale Wasseraufnahme
- Spezielles Futsal-Gewicht
- Sprungreduziert



9305

9241

Größe 3

Größe 4

224989 3 - 4 EUR 39.95

White/red/blue [9241], White/pink/turquoise [9305]



HMLAEROFLY MATCH

- 100 % PU (Oberfläche)
- Thermoverbunden
- Nahtlose Konstruktion
- Minimale Wasseraufnahme
- FIFA-QUALITY-PRO geprüfter Spielball
- Für Rasen und Kunstrasen geeignet



224988 5 EUR 109.95

White/gold/black [9304]



9304
Größe 5

HMLAEROFLY TRAINING PRO

- 100 % PU (Oberfläche)
- Geklebt
- Nahtlose Konstruktion
- Minimale Wasseraufnahme
- FIFA-QUALITY geprüfter Spielball
- Für Rasen und Kunstrasen geeignet



224986 5 EUR 44.95

White/blue/silver [9302]



9302
Größe 5

HMLAEROFLY TRAINING

- 100 % PU (Oberfläche)
- Hochwertiger Trainingsball
- Semi-Hybrid
- Einfache Schaumschicht
- Maschinengenäht
- Minimale Wasseraufnahme
- Für Rasen und Kunstrasen geeignet

224984 4 - 5 EUR 29.95

White/blue/yellow [9128], White/blue/green [9301]



9301
Größe 4



9128
Größe 5





HMLAEROFLY LIGHT 350

- 100 % PU [Oberfläche]
- Hybrid
- Doppelte Schaumschicht
- Genäht und geklebte Konstruktion
- Minimale Wasseraufnahme
- Lightball für Jugendspieler
- Für Rasen und Kunstrasen geeignet

224982 4 - 5 EUR 29.95

White/green [9208], White/yellow [9233]



9233
Größe 4



9208
Größe 5

HMLAEROFLY LIGHT 290

- 100 % PU [Oberfläche]
- Hybrid
- Doppelte Schaumschicht
- Genäht und geklebte Konstruktion
- Minimale Wasseraufnahme
- Lightball für Jugendspieler
- Für Rasen und Kunstrasen geeignet

224980 3 - 4 EUR 29.95

White/Purple [9065], White/blue [9109],
White/orange [9143]



9065
Größe 3



9143
Größe 4



9109
Größe 5

HMLPRECISION CLASSIC

- 100 % PU [Oberfläche]
- Handgenäht
- Einfache Schaumschicht
- Minimale Wasseraufnahme
- Klassischer Trainingsball
- Extra robust
- Für Rasen und Kunstrasen geeignet

226311 5 EUR 34.95

White/silver/black [9327]



9327
Größe 5



HMLPRECISION MINI

- 100 % TPU (Oberfläche)
- Maschinengenäht
- Einfache Schaumschicht
- Minimale Wasseraufnahme
- Miniball



9128



9303

224990 EINHEITSGRÖSSE EUR 12.95

White/blue/yellow [9128], White/dark green/yellow [9303]

THERMO BONDED

INNERE BLASE

Durch die spezielle Blase kann der Ball seine Größe nicht verändern. Sie sorgt für die Stabilität der Außenschicht und macht den Ball langlebiger.

POLYESTER-FUTTER

Das Polyester-Futter verstärkt die Bindung zwischen Blase und Schaumstoffschicht und verbessert damit die Formfestigkeit und Lebensdauer.



HIGH-PERFORMANCE-SCHAUMSTOFFSCHICHT

Die Schicht aus Schaumstoff sorgt für eine weiche Haptik und eine verbesserte Sprungkraft sowie eine hohe Reaktionsgeschwindigkeit beim Kicken.

PERFEKT GERUNDETE PU-OBERFLÄCHE

Verbundfaser-Fußbälle kommen ganz ohne Fäden und Nähte aus. Sie werden mittels Heat Infused Technology (HIT) hergestellt, welche die Formstabilität erhöht und den Ball perfekt rund macht.

HYBRID & KINETIC

GEWICHTS-STABILISIERENDE BLASE

Die mit speziellem Gewebe umwickelte Blase wird eingesetzt, um das ideale Gewicht zu erzielen. Zudem ist sie das Fundament für äußere Materialschichten.

POLYESTER-FUTTER

Das Innenfutter verhindert, dass der Schaumstoff bricht oder reißt.



BESONDERS WEICHE SCHAUMSTOFFSCHICHT

Die extra dicke Schaumstoffschicht der Hybrid-/Kinetic-Bälle sorgt für eine bessere Strapazierfähigkeit und Lebensdauer, fühlt sich am Fuß besonders weich an und wirkt sich schonend aus.

STRAPAZIERFÄHIGE PU-OBERFLÄCHE

Die Hybrid-/Kinetic-Bälle sind maschinenvernäht und mittels Wärmedruck versiegelt, was sie langlebiger und perfekt rund macht.

DAS FIFA-QUALITÄTSPROGRAMM



Das FIFA-Qualitätsprogramm für Fußbälle gewährleistet hohe Standards durch strenge Tests unter Laborbedingungen. Alle Bälle, die bei von der FIFA organisierten Spielen zum Einsatz kommen, müssen ein FIFA-Qualitätssiegel tragen. Dieses Siegel garantiert eine einheitliche Performance in jedem einzelnen Spiel.

Um das FIFA-Qualitätssiegel zu erhalten, muss ein Ball sieben Tests bestehen, bei denen Gewicht, Umfang, Rundheit, Absprungsverhalten, Wasseraufnahme, Druckfestigkeit und Formbeständigkeit geprüft werden.

FUSSBALL AUFPUMP-ANWEISUNG

VORBEREITUNG

Wir empfehlen, die Fußbälle im Winter mindestens 24 Stunden vor dem erstmaligen Aufpumpen bei Zimmertemperatur (20 – 25°C) aufzubewahren, damit die Voraussetzungen optimal sind.

VENTILÖL

1 – 2 Tropfen Ventilöl vor jedem Aufpumpen in das Ventil geben, um sicherzustellen, dass das Ventil richtig abgedichtet ist.

AUFPUMPEN

Das Ventil nach oben richten und die Hohnadel gerade in das Ventil einführen. Stets eine lange Hohnadel verwenden, damit Ventil oder Blase nicht beschädigt werden.

LUFTDRUCK ÜBERPRÜFEN

- Den Ball auf die empfohlene Größe aufpumpen.
- Der empfohlene Luftdruck ist neben der Ventilöffnung angegeben.
- Den Ball langsam auf die korrekte Größe aufpumpen, zu schnelles Aufpumpen kann die Blase beschädigen.
- Luftdruck mit einem Druckmesser überprüfen.

FUSSBALL GEBRAUCHSANWEISUNG

VOR JEDEM AUFPUMPEN

Stets 1 – 2 Tropfen Ventilöl vor jedem Aufpumpen in das Ventil geben, um sicherzustellen, dass das Ventil richtig abgedichtet ist.

AUFBEWAHRUNG

Einen Teil der Luft entweichen lassen und an einem trockenen, belüfteten Platz bei 20 – 25°C aufbewahren.

REINIGUNG UND TROCKNUNG

Den Ball nach jedem Gebrauch mit milder Seifenlauge reinigen und mit Wasser abspülen. Den Ball danach mit einem Handtuch abtrocknen und an einem trockenen, belüfteten Ort bei 20 – 25°C trocknen lassen. Den Ball nie auf oder in der Nähe einer Heizung trocknen.



hummel





GEWICHT UND UMFANG DER FUSSBÄLLE

FUSSBALL	GRÖSSE	UMFANG	GEWICHT	EMPFOHLENER FÜLLDRUCK (BAR)
HMLAEORFLY MATCH	5	68.5 - 69.5 cm	425 - 435 g	0.8 - 1.0 bar
HMLPRECISION MATCH	5	68 - 69 cm	425-435 g	0.6 - 0.8 bar
	4	64 - 65 cm	355 - 365 g	0.6 bar
HMLAEROFLY TRAINING PRO	5	68 - 69 cm	420 - 435 g	0.6 bar
HMLPRECISION TRAINING PRO	5	68 - 69 cm	425 - 435 g	0.6 bar
	4	64 - 65 cm	355 - 365 g	0.6 bar
HMLAEROFLY TRAINING	5	68 - 69 cm	425 - 435 g	0.6 bar
	4	64 - 65 cm	355 - 365 g	0.6 bar
HMLPRECISION TRAINING	5	68 - 69 cm	425 - 435 g	0.6 bar
	4	64 - 65 cm	355 - 365 g	0.6 bar
	3	61 - 62 cm	320 - 330 g	0.6 bar
HMLAEROFLY LIGHT 350	5	68.5 - 69.5 cm	345-355 g	0.6 - 0.8 bar
	4	64 - 65 cm	320-330 g	0.6 - 0.8 bar
HMLPRECISION CLASSIC	5	68 - 69 cm	425 - 435 g	0.8 bar
	5	68 - 69 cm	290 - 310 g	0.6 bar
HMLAEROFLY LIGHT 290	4	64 - 65 cm	285 - 305 g	0.6 bar
	3	61 - 62 cm	280 - 300 g	0.6 bar
HMLPRECISION LIGHT 350	5	68 - 69 cm	345 - 355 g	0.6 bar
	4	64 - 65 cm	320 - 330 g	0.6 bar
HMLPRECISION LIGHT 290	5	68 - 69 cm	290 - 310 g	0.6 bar
	4	64 - 65 cm	285 - 305 g	0.6 bar
	3	61 - 62 cm	280 - 300 g	0.6 bar
HMLPRECISION FUTSAL	4	62 - 63 cm	415 - 425 g	0.6 bar
	3	58 - 59 cm	380 - 400 g	0.6 bar
HMLPRECISION MINI	Mini	46 - 47 cm	155 - 165 g	0.2 - 0.3 bar



HANDBÄLLE

**Unsere neueste Handballkollektion
beruht auf den neuesten Entwicklungen
und fortschrittlichsten Technologien**

// Umfasst zwei unterschiedliche Produktlinien: die zeitlosen CLASSIC und unsere neuen STAR Handbälle mit einer revolutionären Panelform

// Qualitätssortiment, das die Bedürfnisse aller Niveaus und Präferenzen erfüllt

// Vielseitige, leuchtende Farben sowie unterschiedliche Größen

Kollektion läuft von 2025-2026





HMLSTAR PRO HB

- Handgenähte Konstruktion mit 12 Panelen
- 1,5 mm mikrostrukturiertes, griffiges PU-Obermaterial mit zusätzlicher Verstärkung
- 4mm Schaumstoff mit hohem Rückprall
- Hochwertige Latexblase
- Neue Panel Grip-Technologie mit starkem Rebound Effekt
- Eingearbeitete Chevrons für starken Grip
- Geeignet für die Verwendung von Harz

229172 2 - 3 EUR 99.95

Off white/red/silver [9437], Off white/red/gold [9438]



9437 9438
Größe 2 Größe 3

HMLSTAR MATCH HB

- Handgenähte Konstruktion mit 12 Panelen
- 1,5 mm mikrostrukturiertes, griffiges PU-Obermaterial mit zusätzlicher Verstärkung
- 3mm Schaumstoff mit hohem Rückprall
- Hochwertige Latexblase
- Neue Panel Grip-Technologie mit starkem Rebound Effekt
- Eingearbeitete Chevrons für starken Grip
- Geeignet für die Verwendung von Harz

229171 2 - 3 EUR 79.95

Off white/marine/silver [9448], Off white/marine/gold [9449]



9448 9449
Größe 2 Größe 3

HMLSTAR ELITE HB

- Handgenähte Konstruktion mit 12 Panelen
- 1,5 mm mikrostrukturiertes, griffiges PU-Obermaterial
- 2mm Schaumstoff mit hohem Rückprall
- Hochwertige Latexblase
- Neue Panel Grip-Technologie mit starkem Rebound Effekt
- Eingearbeitete Chevrons für starken Grip
- Geeignet für die Verwendung von Harz

229170 1 - 3 EUR 49.95

Off white/green/yellow [9439], Off white/green/red [9440],
Off white/green/marine [9445]



9439 9440 9445
Größe 1 Größe 2 Größe 3

HMLSTAR TRAINING HB

- Handgenähte Konstruktion mit 12 Panelen
- 1,0 mm mikrostrukturiertes, griffiges PU-Obermaterial
- 2mm Schaumstoff mit hohem Rückprall
- Hochwertige Latexblase
- Neue Panel Grip-Technologie mit starkem Rebound Effekt
- Eingearbeitete Chevrons für starken Grip
- Geeignet für die Verwendung von Harz

229169 1 - 3 EUR 39.95

Off white/light blue/yellow [9426], Off white/light blue/
marine [9427], Off white/light blue/red [9428]



9426 9427 9428
Größe 1 Größe 2 Größe 3



HMLCLASSIC PRO HB

- Handgenähte Konstruktion mit 32 Panelen
- 1,5 mm mikrostrukturiertes, griffiges PU-Obermaterial mit zusätzlicher Verstärkung
- 4mm Schaumstoff mit hohem Rückprall
- Klassische Panel-Technologie
- Hochwertige Latexblase mit zusätzlicher Hülle
- Eingearbeitete Chevrons für starken Grip
- Geeignet für die Verwendung von Harz

229168 **2 - 3** **EUR 89.95**

Off white/marine/silver [9448], Off white/marine/gold [9449]



9448

9449

Größe 2

Größe 3

HMLCLASSIC MATCH HB

- Handgenähte Konstruktion mit 32 Panelen
- 1,5 mm mikrostrukturiertes, griffiges PU-Obermaterial mit zusätzlicher Verstärkung
- 3mm Schaumstoff mit hohem Rückprall
- Klassische Panel-Technologie
- Hochwertige Latexblase
- Eingearbeitete Chevrons für starken Grip
- Geeignet für die Verwendung von Harz

229167 **2 - 3** **EUR 74.95**

Off white/orange/silver [9446], Off white/orange/gold [9447]



9446

9447

Größe 2

Größe 3



HMLCLASSIC ADVANCED HB

- Handgenähte Konstruktion mit 32 Panelen
- 1,5 mm mikrostrukturiertes, griffiges PU-Obermaterial
- 3mm Schaumstoff mit hohem Rückprall
- Klassische Panel-Technologie
- Hochwertige Latexblase
- Eingearbeitete Chevrons für starken Grip
- Geeignet für die Verwendung von Harz



9439
Größe 2



9440
Größe 3

229166 2 - 3 EUR 54.95

Off white/green/yellow [9439], Off white/green/red [9440]

HMLCLASSIC ELITE HB

- Handgenähte Konstruktion mit 32 Panelen
- 1,5 mm mikrostrukturiertes, griffiges PU-Obermaterial
- 2mm Schaumstoff mit hohem Rückprall
- Klassische Panel-Technologie
- Hochwertige Latexblase
- Eingearbeitete Chevrons für starken Grip
- Geeignet für die Verwendung von Harz



5087
Größe 1



5144
Größe 2



5149
Größe 3

229165 1 - 3 EUR 44.95

Yellow/marine [5087], Yellow/marine/orange [5144],
Yellow/marine/red [5149], Off white/red/yellow [9432],
Off white/red/black [9435], Off white/red/orange [9436]



9432
Größe 1



9435
Größe 2



9436
Größe 3

HMLCLASSIC TRAINING HB

- Handgenähte Konstruktion mit 32 Panelen
- 1,0 mm mikrostrukturiertes, griffiges PU-Obermaterial
- 2mm Schaumstoff mit hohem Rückprall
- Klassische Panel-Technologie
- Hochwertige Latexblase
- Eingearbeitete Chevrons für starken Grip
- Geeignet für die Verwendung von Harz



4192
Größe 1



4193
Größe 2



4194
Größe 3

229164 1 - 3 EUR 34.95

Orange/marine/light blue [4192], Orange/marine/yellow [4193],
Orange/marine/red [4194], Off white/yellow/light blue [9429],
Off white/yellow/orange [9430], Off white/yellow/red [9431]



9429
Größe 1



9430
Größe 2



9431
Größe 3

HMLCLASSIC ENERGIZER HB

- 32-teilige, klassische Panel-Konstruktion
- Maschinengenäht
- 1,0 mm mikrostrukturiertes, griffiges PU-Obermaterial
- 3,5 mm weicher TPE-Szeialschaum
- Gummiblase
- Eingearbeitete Chevrons für starken Grip
- Geeignet für die Verwendung von Harz



3722
Größe 0



3723
Größe 1



3724
Größe 2

229163 0 - 3 EUR 24.95

Red/marine/green [3722], Red/marine/light blue [3723],
Red/marine/yellow [3724], Red/marine [3725], Off white/light blue/yellow [9426],
Off white/light blue/marine [9427], Off white/light blue/red [9428],
Off white/light blue/silver [9450]



3725
Größe 3



9450
Größe 0



9426
Größe 1



9427
Größe 2



9428
Größe 3



HMLCLASSIC KIDS HB

- 32-teilige, klassische Panel-Konstruktion
- Maschinengenäht
- 1,0 mm mikrostrukturiertes, griffiges PU-Obermaterial
- 3,5 mm weicher TPE-Szeilschaum
- Gummiblase
- Eingearbeitete Chevrons für starken Grip
- Nicht für Harz geeignet

229162 0.0-1 EUR 24.95

Orange/red [0385], Orange/red/yellow [4191], Orange/red/green [4314], Light blue/marine/green [7590], Light blue/marine/yellow [7591], Light blue/marine/red [7592]



4314
Größe 0.0



4191
Größe 0



0385
Größe 1



7590
Größe 0.0



7591
Größe 0



7592
Größe 1

HMLCLASSIC STREET HB

- 32-teilige klassische Panel-Konstruktion
- Handgenäht
- 1,0 mm mikrostrukturiertes, griffiges PU-Obermaterial
- Füllung aus Wolle
- Für den Innen- und Außenbereich geeignet
- Nicht für Harz geeignet

KINDER 229185 0.0 - 0 EUR 24.95

Green/marine [6344], Green/marine/light blue [6373]



6373
Größe 0.0



6344
Größe 0

HMLEASY KIDS

- 100 % Gummi
- Spiel- und Trainingsball für Kinder
- Weiche Gummioberfläche
- Nicht für Harz geeignet

203606 0.0 - 1 EUR 24.95

Blue/white [7156]



7156

HMLSPUME KIDS

- 100 % PU
- Trainingsball für Kinder
- Für Techniktraining geeignet
- Sehr leichter, weicher Schaumstoff

KINDER 203605 0.0 - 0 EUR 24.95

Orange/white [4110]



4110



HM EVOLUTION PRO AR HB

- Leistungsstarkes PU-Obermaterial
- Handgenäht
- Offizielle Größen für das Spielen ohne Harz
- Neue Panel Grip-Technologie mit starkem Rebound Effekt
- Eingearbeitete Chevrons für starken Grip

Verfügbar ab April 2025

231527 2 - 3 EUR 89.95

Green/marine/light blue [6373], Green/marine/red [6384]



6373
Größe 2



6384
Größe 3

HM EVOLUTION ADVANCED AR HB

- Leistungsstarkes PU-Obermaterial
- Handgenäht
- Offizielle Größen für das Spielen ohne Harz
- Neue Panel Grip-Technologie mit starkem Rebound Effekt
- Eingearbeitete Chevrons für starken Grip

Verfügbar ab April 2025

231526 2 - 3 EUR 54.95

Off white/green/yellow [9439], Off white/green/red [9440]



9439
Größe 2



9440
Größe 3

HM EVOLUTION ENERGIZER AR HB

- Leistungsstarkes PU-Obermaterial
- Maschinengenäht
- Offizielle Größen für das Spielen ohne Harz
- Neue Panel Grip-Technologie mit starkem Rebound Effekt
- Eingearbeitete Chevrons für starken Grip

Verfügbar ab April 2025

231525 1 - 3 EUR 24.95

Light blue/marine/yellow [7591], Light blue/marine/red [7592], Light blue/marine [7637]



7637
Größe 1



7592
Größe 2



7591
Größe 3

HM EVOLUTION AR

REDUZIERTER GRÖSSE UND GERINGERES GEWICHT

Die EVOLUTION AR Bälle wurden gemäß den IHF-Bestimmungen für harzfreie Bälle entwickelt. Diese Vorschriften gewährleisten, dass Spieler den Ball auch ohne Harz sicher und fest im Griff haben.

BESONDERS GRIFFIGES MATERIAL

Alle EVOLUTION-Handbälle bestehen aus einem extra griffigen Außenmaterial, das einen natürlichen und sicheren Griff ermöglicht. Unter der griffigen Oberfläche befinden sich sechseckige Griffstrukturen, die den Ball weicher machen und das Drücken erleichtern.

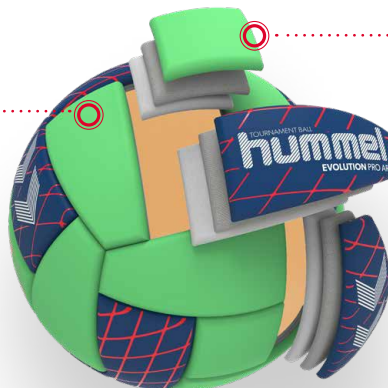

30 PANEL KONSTRUKTION

Neuentwickelte Panelform mit 30 Panels und viel Randfläche zwischen den Panels für besseren Griff.

GEWICHT UND UMFANG

HANDBALL	GRÖSSE	UMFANG	GEWICHT	EMPFOHLENER FÜLLDRUCK (BAR)
	3	55,5 - 57,5 cm	400 - 425 g	0,3 bar
HM EVOLUTION AR	2	51,5 - 53,5 cm	300 - 325 g	0,3 bar
	1	49 - 51 cm	290 - 315 g	0,3 bar

NUR GÜLTIG FÜR DEN BEREICH DES DHB*

Folgende Ballgrößen gelten für das Spielen mit und ohne Haftmittel:

BALLGRÖSSE	MIT HAFTMITTEL	OHNE HAFTMITTEL	ALTERSKLASSE WEIBLICH	ALTERSKLASSE MÄNNLICH
3	58-60 cm 425-475 g	55,5-57,5 cm 400-425 g		Erwachsene A-Jugend
2	54-56 CM 325-375 G	51,5-53,5 CM 300-325 G	Erwachsene A-Jugend B-Jugend	B-Jugend C-Jugend
1	50-52 CM 290-330 G	49-51 CM 290-315 G	C-Jugend D-Jugend	D-Jugend
0	46-48 CM >260 G	46-48 CM >260 G	E-Jugend F-Jugend / Minis	E-Jugend F-Jugend / Minis

Ab dem 01/07/2024

*Im Spielbetrieb aller dem DHB zugeordneten Spielklassen (inkl. der Qualifikationswettbewerbe zu diesen Spielklassen) sowie den Regionalligen der Landesverbände (Erwachsene und bis einschließlich C-Jugend im männlichen Bereich und B-Jugend im weiblichen Bereich) muss die Nutzung eines Haftmittels gestattet sein. Die Landesverbände können für ihren Bereich in Einzelfällen (bspw. einzelne Mannschaften, jedoch nicht ganze Spielklassen) befristete Ausnahmen zulassen. Dies gilt nicht für die Qualifikationswettbewerbe für den Spielbetrieb des DHB.

HMLSTAR

EINE NEUE NATÜRLICHE GRIFFIGKEIT

Mit einer bahnbrechenden Panelform gefertigt

FREISCHWINGENDE LATEXBLASE

Die freischwingende Latexblase macht den Ball lebendig und sprunghaft, während die einzigartige Konstruktion des STAR-Handballs die Sprungkraft auf ein neues Niveau hebt.

PU FÜR GUTE GRIFFIGKEIT

Mikrostrukturierter PU sorgt für weichen und sicheren Grip. Die Schaumstoffbeschichtung besteht aus SBR-Schaum mit hohem Rückprall mit weichen und haltbaren Eigenschaften.

Die innere Gummibläse ist mit einem Polyesterfutter bedeckt, was zur perfekten Balance zwischen Abprall und Stabilität beiträgt.

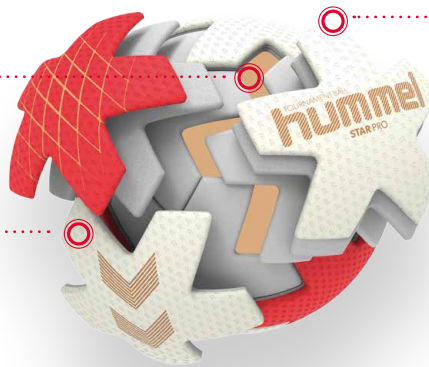

EINZIGARTIGE PANELKONSTRUKTION

Die besondere und neuentwickelte Panelform hebt das Abprallverhalten und die Griffbarkeit auf ein neues Level. Basierend auf dem Feedback von Top-Spielern setzt die Konstruktion des STAR-Handballs neue Maßstäbe in der Weiterentwicklung von Handbällen. Der besondere Aufbau erfordert die besten verfügbaren Fertigungstechniken und deshalb werden alle hmlSTAR-Handbälle handgenäht.

HMLCLASSIC

TRADITIONELL MIT INNOVATIVEN MATERIALIEN

Ein moderner Handball mit klassischem Design

32 PANEL KONSTRUKTION

Die traditionelle Ausführung mit 32 Panels macht den Ball perfekt rund, während die Ränder für optimale Griffbarkeit sorgen.

SCHAUM FÜR HOHEN ABPRALL

Die Schaumschicht sorgt für ein weiches Handgefühl und exzellenten Abprall, um die Handhabung für die Spieler leichter zu machen.



POLYESTERFUTTER

Polyesterfutter wird zur Stabilisierung des Balles verwendet und sorgt dafür, dass der Ball die runde Form behält. Das Futter macht den Ball zudem extrem weich.

HANDBALL AUFPUMP-ANWEISUNG

VORBEREITUNG

Wir empfehlen, die Handbälle im Winter mindestens 24 Stunden vor dem erstmaligen Aufpumpen bei Zimmertemperatur (20 – 25°C) aufzubewahren, damit die Voraussetzungen optimal sind.

VENTILÖL

1 – 2 Tropfen Ventilöl vor jedem Aufpumpen in das Ventil geben, um sicherzustellen, dass das Ventil richtig abgedichtet ist.

AUFPUMPEN

Das Ventil nach oben richten und die Hohlnadel gerade in das Ventil einführen. Stets eine lange Hohlnadel verwenden, damit Ventil oder Blase nicht beschädigt werden.

LUFTDRUCK ÜBERPRÜFEN

- Den Ball auf die empfohlene Größe aufpumpen.
- Der empfohlene Luftdruck ist neben der Ventilöffnung angegeben.
- Den Ball langsam auf die korrekte Größe aufpumpen.
- Zu schnelles Aufpumpen kann die Blase beschädigen.
- Luftdruck mit einem Druckmesser überprüfen.

HANDBALL- GEBRAUCHSANWEISUNG

VOR JEDEM AUFPUMPEN

Stets 1 – 2 Tropfen Ventilöl vor dem Aufpumpen in das Ventil geben, um sicherzustellen, dass das Ventil richtig abgedichtet ist.

AUFBEWAHRUNG

An einem trockenen Platz bei 20 – 25°C aufbewahren.

GEWICHT UND UMFANG DER HANDBÄLLE

GRÖSSE	UMFANG	GEWICHT	EMPFOHLENER FÜLLDRUCK (BAR)
3	58 - 60 cm	425 - 435 g	0.3 bar
2	54 - 56 cm	325 - 335 g	0.3 bar
1	50 - 52 cm	290 - 300 g	0.3 bar
0	46 - 49 cm	225 - 235 g	0.4 bar
0.0	44 - 46 cm	180 - 200 g	0.4 bar

A person with dreadlocks is seen from the back, carrying a large net filled with soccer balls. They are standing on a soccer field in a stadium. The stadium seating and the 'hummel' logo are visible in the background. The lighting is soft, suggesting dusk or dawn.

BALLZUBEHÖR

Unser neuestes Sportzubehör besteht aus modernsten Materialien und Designs für einzigartige Leistungsfähigkeit und zahlreiche Anlässe

- // Für alle Sportler geeignet: egal, ob Sie trainieren, einen Wettkampf bestreiten oder einfach nur Spaß haben
- // Unsere Balltaschen sind robust, stylisch und tragen ohne Probleme Ihre wichtigsten Dinge zum Platz oder Spielfeld
- // Unsere Harzprodukte sorgen für optimale Griffbarkeit während des Spiels, ganz ohne Schmutz





HMLESSENTIAL BALL NET

- 100% Polyester
- Für 10-12 Bälle geeignet
- Kordelzugverschluss

225573 EINHEITSGRÖSSE EUR 8.95

Black [2001]



HMLCORE 2.0 BALL BAG

- 100% recyceltes Polyester
- Kordelzugverschluss
- Verstellbarer Schulterriemen
- Für 10-12 Bälle geeignet



225572 EINHEITSGRÖSSE EUR 27.95

Black [2001]



HMLCORE 2.0 HANDBALL BAG

- 100% recyceltes Polyester
- Verstellbarer, abnehmbarer Schultergurt
- Plasticschnalle
- Logodruck
- Für Handball Größe 3 geeignet



226318 EINHEITSGRÖSSE EUR 19.95

Black [2001]



HUMMEL BALL PUMP

- 100% thermoplastisches Polyurethan
- Erweiterbares Pumpenrohr
- Metallvinyl
- Doppelhubpumpe

099000 EINHEITSGRÖSSE EUR 12.95

Black [2001]





HUMMEL RESIN GEL

- Enthält: Naturharz, Pflanzenöle und Dickungsmittel
- Preisangabe pro Einzelstück
- 100 ML: VPE: 8 Stück
- 500 ML: VPE: 4 Stück

099297	100 ML	EUR 19.95
099303	500 ML	EUR 64.95

White [9001]



HUMMEL RESIN NATURAL

- Enthält: Naturharz, Pflanzenöle
- Preisangabe pro Einzelstück
- 100 ML: VPE: 8 Stück
- 500 ML: VPE: 4 Stück

099296	100 ML	EUR 19.95
099302	500 ML	EUR 64.95

White [9001]



HUMMEL RESIN REMOVER

- Entfernt alle Arten von Harz
- VPE: 4 Stück
- 500 ml
- Preisangabe pro Einzelstück

099298	EINHEITSGRÖSSE	EUR 19.95
--------	----------------	-----------

White [9001]



BADELATSCHEN

Unsere neueste Kollektion steht
für maximalen Komfort und erstklassige
Haltbarkeit

- // Stylisher Auswahl für Freizeit und Badespaß am Strand
- // Mit praktischen Eigenschaften, die überall für optimalen Komfort sorgen
- // Ideal fürs Tragen nach Training und Match



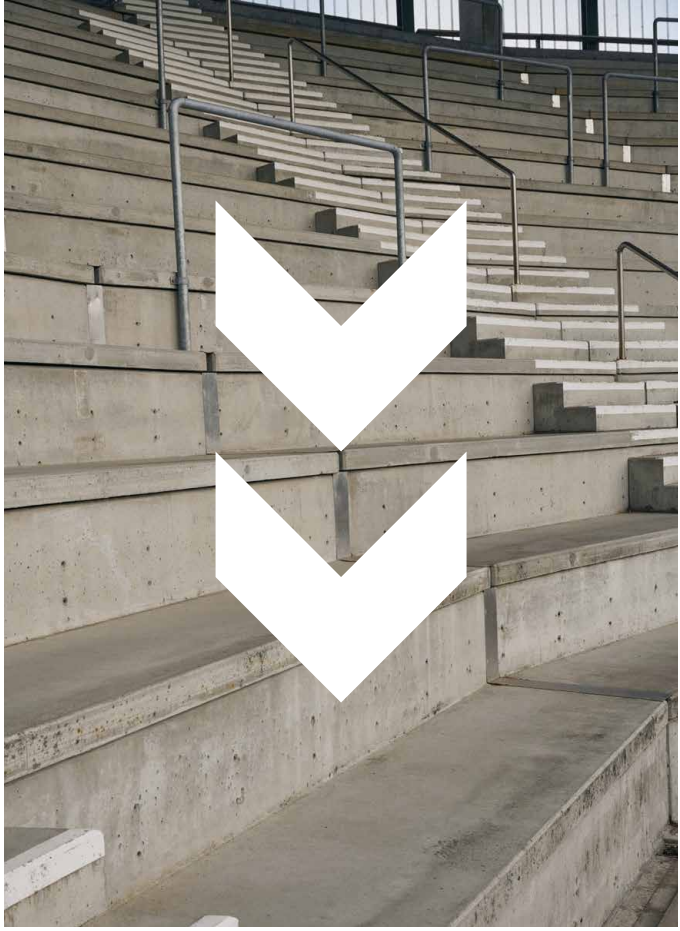



HML ESSENTIAL POOL SLIDE

- Außensohle: 90% EVA, 10% Gummi
- Obermaterial: 100% Polyurethan
- Futter: 100% Polyester
- Geformtes Fußbett



2001

7666

UNISEX 232682 36 - 50 EUR 24.95

Black [2001], Peacoat [7666]



HML LEAD POOL SLIDE

- Außensohle: 100% EVA
- Obermaterial: 100% Polyurethan
- Futter: 100% Polyester
- Geformtes Fußbett
- Super weich



2001

UNISEX 228256 36 - 50 EUR 29.95

Black [2001]





SPORTSAID

Für Notfälle und bei Verletzungen

- // Zahlreiche Produkte zur Unterstützung der Spieler und Teams bei Verletzungen
- // Umfangreiche Auswahl und vielseitige Anwendungsbereiche
- // Erstklassige Unterstützung bei der Genesung







PREMIUM SPORTSTAPE WHITE 3,8 CM

- 100% Baumwolle
- Nicht elastisch
- Zinkoxidklebstoff
- Einfach zu reißen
- 3,8 cm x 10 m
- Preisangabe pro Einzelstück
- VPE: 32 Stück

210803 EINHEITSGRÖSSE EUR 9.95

White [9001]



PREMIUM SPORTSTAPE WHITE 2,5 CM

- 100% Baumwolle
- Nicht elastisch
- Zinkoxidklebstoff
- Einfach zu reißen
- 2,5 cm x 10 m
- Preisangabe pro Einzelstück
- VPE: 32 Stück

212921 EINHEITSGRÖSSE EUR 6.95

White [9001]



COACH SPORTSTAPE WHITE 3,8 CM

- Baumwolle/Polyester
- Nicht elastisch
- Zinkoxidklebstoff
- Einfach zu reißen
- 3,8 cm x 10 m
- Preisangabe pro Einzelstück
- VPE: 32 Stück

210802 EINHEITSGRÖSSE EUR 6.95

White [9001]





KINESIO TAPE

- Lindert Muskelschmerzen und Ödeme
- Sehr elastisch und hautfreundlich
- 5 cm x 5 m
- Preisangabe pro Einzelstück
- VPE: 8 Stück

210804 EINHEITSGRÖSSE EUR 12.95

Black [2001] / Light blue [7001]



FOAM UNDERWRAP

- Unterzugbinde aus Schaumstoff
- Schmerzlose Entfernung
- Verhindert Reizungen
- 7 cm x 27 m
- Preisangabe pro Einzelstück
- VPE: 12 Stück

210778 EINHEITSGRÖSSE EUR 8.95

White [9001]





HOT & COLD PACK / REUSABLE

- Wiederverwendbares Wärme- oder Kühlpack
- Preisangabe pro Einzelstück
- VPE: 12 Stück

213031 EINHEITSGRÖSSE EUR 6.95

Transparent [1520]



COMPRESSION WRAP

- Transparente Folie zum Halten von Kühlpacks
- Rolle mit Griff für einfache Anwendung

212916 EINHEITSGRÖSSE EUR 12.95

Transparent [1520]



COMPRESSION WRAP REFILL

- Nachfüllpack für Compression Wrap
- Transparenter Wickel zum Halten von Eispacks
- Einfach zu verwenden
- Preisangabe pro Einzelstück
- VPE: 6 Stück

212915 EINHEITSGRÖSSE EUR 27.95

Transparent [1520]





AQUA RESIST 40 PIECES

- Wasserbeständige Pflaster
- Verwendung bei kleineren Wunden, Schnitten und Abschürfungen
- Schützt die Haut
- Unterschiedliche Größen

210794 EINHEITSGRÖSSE EUR 5.95

White [9001]



VINYL GLOVES

- Puderfreie Vinylhandschuhe
- Latexfrei
- 100 Einweghandschuhe
- Einheitsgröße

210797 EINHEITSGRÖSSE EUR 19.95

White [9001]



BAND AID TEXTILE 6 PIECES

- Textilpflaster zum Zuschneiden
- Verwendung bei kleineren Wunden, Schnitten und Abschürfungen
- Schützt die Haut
- 10 cm x 6 cm

210795 EINHEITSGRÖSSE EUR 6.95

Beige [9296]



BAND AID SENSITIVE 5 PIECES

- Vliespflaster zum Zuschneiden
- Verwendung bei kleineren Wunden, Schnitten und Abschürfungen
- Schützt die Haut
- 8 cm x 10 cm

210793 EINHEITSGRÖSSE EUR 5.95

White [9001]





CLEANING WIPES 6 PIECES

- Alkohol-Hautreinigungstücher mit 70% Isopropanol
- Zur Reinigung der Haut bei kleineren Wunden und Abschürfungen
- 18 cm x 12,5 cm

210792 EINHEITSGRÖSSE EUR 7.95

White [9001]



WOUND FOAM PAD 1 PIECE

- Schaumstoff-Pad
- Lindert den Druck von Blasen, Wunden oder anderen Verletzungen
- Streifen zum Zuschneiden
- 15 cm x 15 cm

210796 EINHEITSGRÖSSE EUR 5.95

Poinsettia [3427]



BANDAGE SCISSOR

- Professionelle Verbandschere
- Runde Klinge
- 19 cm.

210798 EINHEITSGRÖSSE EUR 6.95

Black [2001]





STRAPPAL TAPE WHITE 4 CM

- Starkes und effizientes, nicht-elastisches, Strapping-Tape
- Latexfreier Zinkoxid-Klebstoff
- Zum Reißen für schnelle und einfache Anwendung
- Hautfreundlich
- 4 cm x 10 m
- Preisangabe pro Einzelstück
- VPE: 24 Stück

210810 EINHEITSGRÖSSE **EUR 9.95**

White [9001]



STRAPPAL TAPE WHITE 2,5 CM

- Starkes und effizientes, nicht elastisches Strapping-Tape
- Latexfreier Zinkoxid-Klebstoff
- Zum Reißen für schnelle und einfache Anwendung
- Hautfreundlich
- 2,5 cm x 10 m
- Preisangabe pro Einzelstück
- VPE: 36 Stück

210809 EINHEITSGRÖSSE **EUR 8.95**

White [9001]



STRAPPAL WHITE 2,5 CM RETAIL PACK

- Starkes und effizientes, nicht elastisches Strapping-Tape
- Latexfreier Zinkoxid-Klebstoff
- Zum Reißen für schnelle und einfache Anwendung
- Hautfreundlich
- 2,5 cm x 10 m
- Preisangabe pro Einzelstück
- VPE: 5 Stück

211622 EINHEITSGRÖSSE **EUR 11.95**

White [9001]



LEUKOTAPE 3,8 CM

- Extrem starkes und stützendes, festes Strapping-Tape
- Latexfreier Zinkoxid-Klebstoff
- Zum Reißen für einfache Anwendung
- Atmungsaktiv und wasserbeständig
- 3,8 cm x 10 m
- Preisangabe pro Einzelstück
- VPE: 6 Stück

210812 EINHEITSGRÖSSE **EUR 22.95**

Beige [9296]





FIRST AID BAG S

- Kleine Erste-Hilfe-Tasche
- Mehrere Innentaschen

210784 EINHEITSGRÖSSE EUR 24.95

Poinsettia [3427]



FIRST AID TROLLEY

- Große Erste-Hilfe-Tasche mit Rollen
- Mehrere Taschen mit Reißverschlüssen und zusätzlichem Stauraum am Boden
- Anpassbarer Stauraum im Inneren
- 50 L

212911 EINHEITSGRÖSSE EUR 159.95

Poinsettia [3427]



COOLING BOX

- Kühlbox für wiederverwendbare Kühlpacks und Eiswürfel
- 10 L

212912 EINHEITSGRÖSSE EUR 64.95

Poinsettia [3427]



**CHANGE
THE
WORLD
THROUGH
SPORT**

DRUCKANLEITUNG

BITTE BEACHTEN SIE



dass Sie mit der Druckpresse sorgfältig umgehen.

dass Sie die Maschine auf den richtigen Druck pro cm² und die richtige Druckzeit einstellen.

dass Sie die richtigen Temperatureinstellungen entsprechend des Handbuchs vorgenommen haben [max. Temperatur 140°C].

dass Sie die Gummimatte unter den zu bedruckenden Bereich legen.



die vorhandenen Aufdrucke auf dem Stoff nicht direkt erwärmen.

dass Sie kein Papier oder Teflon verwenden, um vorhandenen Aufdruck vor der Hitzeplatte zu schützen.

dass Sie den Stoff nicht länger als 15 Sekunden zu erwärmen.



Vorausgesetzt, dass Sie diese Richtlinien ordnungsgemäß einhalten, sollten Sie ein perfekt bedrucktes Produkt ohne Schäden an bereits vorhandenen Aufdrucken erhalten. hummel ist nicht für eventuelle Schäden verantwortlich, die am vorhandenen Aufdruck oder Logo entstehen, falls den obigen Anweisungen nicht richtig Folge geleistet wurde. Nichteinhalten kann zu Schäden am vorhandenen Aufdruck führen, oder dazu, dass das Logo abblättert.





GRÖSSENÜBERSICHT

TEXTILIEN KINDER

EU YEAR/CM	4/104	5/110	6/116	7/122	8/128	9/134	10/140	11/146	12/152	13/158	14/164	15/170	16/176
US YEAR	YXS/4Y		YS/6Y		8Y		YM/10Y		12Y		YL/14Y		16Y
ASIA CM	104	110	116	122	128	134	140	146	152	158	164	170	176

TEXTILIEN ERWACHSENE

EU	XS	S	M	L	XL	XXL	XXXL	XXXXL
US	XXS	XS	S	M	L	XL	XXL	XXXL
ASIA	S	M	L	XO	XXO	XXXO	XXXXO	XXXXXO

SCHUHE KINDER

UK	3	4	4 ½	5	6	7	8	8 ½	9	10	11	11 ½	12	13	1	2	2 ½
US	4	5	5 ½	6	7	8	9	9 ½	10	11	12	12 ½	13	1	2	2 ½	3 ½
EU	19	20	21	22	23	24	25	26	27	28	29	30	31	32	33	34	35
JAPAN	10	11	11 ½	12	13	14	15	16	16 ½	17	17 ½	18	19	20	21	21 ½	22

SCHUHE ERWACHSENE

UK	5	5 ½	6	6 ½	7	7 ½	8	8 ½	9	9 ½	10	10 ½	11	11 ½	12	12 ½	13	13 ½	14	14 ½	15
USM	6	6 ½	7	7 ½	8	8 ½	9	9 ½	10	10 ½	11	11 ½	12	12 ½	13	13 ½	14	14 ½	15	15 ½	16
USL	6 ½	7	7 ½	8	8 ½	9	9 ½														
EU	38	38 ½	39	40	40 ½	41	42	42 ½	43	44	44 ½	45	46	46 ½	47	48	48 ½	49	49 ½	50	51
JAPAN	24	24 ½	25	25 ½	26	26 ½	27	27 ½	28	28 ½	29	29 ½	30	30 ½	31	31 ½	32		32 ½		33



Nummer	Damen	Kinder	Name	Seite
202636	202644		HUMMEL FIRST SEAMLESS JERSEY S/S	153
202638	202645	202639	HUMMEL FIRST SEAMLESS JERSEY L/S	153
202640	202648	202641	HUMMEL FIRST SEAMLESS TIGHTS	153
202642	202649		HUMMEL FIRST SEAMLESS SHORT TIGHTS	154
202647			HUMMEL FIRST SEAMLESS BRA WOMAN	154
202650			HUMMEL FIRST SEAMLESS TANK TOP	154
203605			HMLSPUME KIDS	205
203606			HMLEASY KIDS	205
210784			FIRST AID BAG S	226
210792			CLEANING WIPES 6 PIECES	224
210793			BAND AID SENSITIVE 5 PEICES	223
210794			AQUA RESIST 40 PEICES	223
210795			BAND AID TEXTILE 6 PIECES	223
210796			WOUND FOAM PAD 1 PEICE	224
210797			VINYL GLOVES	223
210798			BANDAGE SCISSOR	224
210802			COACH SPORTSTAPE WHITE 3,8 CM	220
210804			KINESIO TAPE	221
210809			STRAPPEL TAPE WHITE 2,5 CM	225
210810			STRAPPEL TAPE WHITE 4 CM	225
210812			LEUKOTAPE 3,8 CM	225
211461		211462	hmICORE XK POLY JERSEY L/S	57
211622			STRAPPAL WHITE 2,5 CM RETAIL PACK	225
212911			FIRST AID TROLLEY	226
212912			COOLING BOX	226
212915			COMPRESSION WRAP REFILL	222
212916			COMPRESSION WRAP	222
213031			HOT & COLD PACK / REUSABLE	222
225533		225534	HMLBL COMFORT 2.0 LONG TIGHTS	151
232682			HML ESSENTIAL POOL SLIDE	216
233153		233154	HMLMATCH LEAGUE JERSEY S/S	87
233157		233158	HMLMATCH TRIUMPH JERSEY S/S	88
233159			HMLMATCH LEGEND JERSEY S/S	89
233160		233161	HMLMATCH SHORTS	88
004087		104087	ESSENTIAL GK JERSEY	130
010815			ESSENTIAL GK SHORTS	131
010816			ESSENTIAL GK SHORTS W PADDING	131
022030			3-pack Basic sock	162
022129			ANKLE SOCK SMU	162
022140			FUNDAMENTAL 3-PACK SOCK	162
031198			CLASSIC GK PANT	130
089066			BASIC CAP	182
098153			3-PACK HEADBAND 17-18	183
099000			HUMMEL BALL PUMP	212
099014			OLD SCHOOL BIG WRISTBAND	183
099015			OLD SCHOOL SMALL WRISTBAND	183
099164			OLD SCHOOL CAPTAINS BAND	185
099296			HUMMEL RESIN NATURAL SMALL	213
099297			HUMMEL RESIN GEL SMALL	213
099298			HUMMEL RESIN REMOVER	213
099302			HUMMEL RESIN NATURAL BIG	213
099303			HUMMEL RESIN GEL BIG	213
104087			ESSENTIAL GK JERSEY	120
105002		5002	FUNDAMENTAL TRAINING BIB	185
110815		110815	ESSENTIAL GK SHORTS	131
110816		110816	ESSENTIAL GK SHORTS W PADDING	131
131198		131198	CLASSIC GK PANT	130
202635			HUMMEL CHEVRON HEADBAND	185
204684			PROTECTION KNEE LONG SLEEVE	186
204685			PROTECTION KNEE SHORT SLEEVE	186
204686			hmIPROTECTION ELBOW SLEEVE	186
205280		205281	CORE GK SET	120
205345			HMLWATERBOTTLE	187
205346			hmIWATERBOTTLE CARRIER	187
208804			HUMMEL SMALL TOWEL	182
208805			HUMMEL LARGE TOWEL	182
210778			FOAM UNDERWRAP	221
210803			PREMIUM SPORTSTAPE WHITE 3,8 CM	220
211455	211457	211456	hmICORE XK POLY JERSEY S/S	56
211458		212642	hmICORE XK STRIPED JERSEY S/S	64

Nummer	Damen	Kinder	Name	Seite
211459		215003	hmICORE XK SUBLIMATION JERSEY S/S	64
211463	211942		hmICORE XK FUNCTIONAL POLO	58
211464		212645	hmICORE XK BASKET JERSEY	65
211465		212646	hmICORE XK BASKET SHORTS	65
211466	211468	211467	hmICORE XK POLY SHORTS	57
211469		212647	hmICORE XK POLY COACH SHORTS	57
211472		211473	hmICORE XK TRAINING POLY PANTS	61
211475	212656	212655	hmICORE XK POLY PANTS	61
211476		212648	hmICORE XK MICRO PANTS	63
211477		215765	hmICORE XK GK COTTON PANTS	60
211479	211945	211480	hmICORE XK HALF ZIP POLY SWEAT	58
211481	212653	212652	hmICORE XK POLY ZIP SWEAT	58
211482	212649	211483	hmICORE XK POLY SWEAT HOODIE	60
211484		212651	hmICORE XK POLY ZIP HOOD SWEAT	60
211485		212654	hmICORE XK MICRO ZIP JACKET	62
211486		211487	hmICORE XK SPRAY JACKET	62
211488		212657	hmICORE XK BENCH JACKET	63
211943	211944	212644	hmICORE XK CORE POLY T-SHIRT S/S	56
212921			PREMIUM SPORTSTAPE WHITE 2,5 CM	220
213748	213751		hmIREFEREE CHEVRON JERSEY S/S	134
213749			hmIREFEREE CHEVRON JERSEY L/S	134
213750	213752		hmIREFEREE CHEVRON SHORTS	134
213921		213922	hmICORE VOLLEY TEE	66
214783	214787		hmIMOVE GRID COTTON HOODIE	100
214788		214912	hmIMOVE GRID COTTON SWEATSHIRT	99
214791			hmIMOVE GRID COTTON ZIP JACKET	100
214792	214793		hmIMOVE GRID COTTON T-SHIRT S/S	99
214795			hmIMOVE GRID POLO	99
214796	214797		hmIMOVE GRID COTTON SHORTS	101
214801	214802		hmIMOVE GRID COTTON PANTS	101
215007			hmIMOVE GRID COTTON ZIP HOODIE	100
215089	215091		hmIRED CLASSIC ZIP HOODIE	117
215095	215097	215096	hmIRED CLASSIC HOODIE	117
215101	215103	215102	hmIRED CLASSIC SWEATSHIRT	116
215107	215109		hmIRED BASIC SWEAT PANTS	118
215113			hmIRED CLASSIC POLO	116
215119	215121	215120	hmIRED BASIC T-SHIRT S/S	116
215209	215211		hmIRED QUILTED JACKET	118
215212	215214		hmIRED QUILTED WAISTCOAT	118
216402			hmICORE XK REVERSE BASKET JERSEY	65
216970			hmIRED BASIC SWEAT SHORTS	117
219964	219966	219965	hmIAUTHENTIC PL JERSEY S/S	44
219967			hmIAUTHENTIC PL JERSEY L/S	45
219970	219972	219971	hmIAUTHENTIC PL SHORTS	44
219973		219974	hmIAUTHENTIC HALF ZIP SWEAT	45
219976		219977	hmIAUTHENTIC PL HOODIE	47
219979	219981	219980	hmIAUTHENTIC PL ZIP HOODIE	47
219982	219984	219983	hmIAUTHENTIC PL ZIP JACKET	47
219985	219987	219986	hmIAUTHENTIC TRAINING PANTS	46
219988	219990	219989	hmIAUTHENTIC PL PANTS	48
219991			hmIAUTHENTIC FUNCTIONAL POLO	44
219994	224785	219995	hmIAUTHENTIC WOVEN SHORTS	46
219998			hmIAUTHENTIC BENCH JACKET	50
220000			hmIAUTHENTIC ALL WEATHER JACKET	50
220002			hmIAUTHENTIC 3/4 PANTS	46
220005	224786		hmIAUTHENTIC MICRO PANTS	48
220007	220009		hmIAUTHENTIC CO T-SHIRT S/S	51
220010			hmIAUTHENTIC CO TRAINING SWEAT	51
220012	224787	220013	hmIAUTHENTIC CO TRAINING PANTS	51
221001	221003	221002	hmIGO QUILTED HOOD JACKET	111
221008	221010		hmIGO FLEECE JACKET	111
221014			hmIGO SHELL JACKET	111
221017			hmIGO PARKA JACKET	110
223740	223742	223741	hmILEAD 2.0 JERSEY S/S	32
223743	223745	223744	hmILEAD 2.0 SHORTS	32
223746		223747	hmILEAD 2.0 HALF ZIP	34
223748		223749	hmILEAD 2.0 CREW SWEAT	32
223750	223752	223751	hmILEAD 2.0 TRAINING PANTS	34
223753	223755	223754	hmILEAD 2.0 TRAINING SHORTS	33
223756	223758		hmILEAD 2.0 POLO	33



Nummer	Damen	Kinder	Name	Seite
223759	223761	223760	hmiLEAD 2.0 ZIP HOODIE	36
223765	223767		hmiLEAD 2.0 WOVEN SHORTS	37
223768	223769		hmiLEAD 2.0 WOVEN JACKET	37
223770	223771		hmiLEAD 2.0 WOVEN PANTS	37
223772		223773	hmiLEAD 2.0 TRACK ZIP JACKET	36
223774		223775	hmiLEAD 2.0 TRACK PANTS	36
223776		223777	hmiLEAD 2.0 ALL-WEATHER JACKET	38
223778		223779	hmiLEAD 2.0 BENCH JACKET	38
223806			hmiPRO TRAINING JERSEY S/S	22
223808			hmiPRO TRAINING HALF ZIP	25
223810			hmiPRO TRAINING CREW SWEAT	25
223812			hmiPRO TRAINING PANTS	25
223816			hmiPRO TRAINING LIGHTWEIGHT JACKET	26
223883			hmiPRO TRAINING SHORTS	22
224541	227349	224542	hmiESSENTIAL JERSEY S/S	72
224543	227350	224544	hmiESSENTIAL SHORTS	72
224545		224546	hmiESSENTIAL HALF-ZIP	73
224547		224548	hmiESSENTIAL TRACK JACKET	75
224549		224550	hmiESSENTIAL TRAINING PANTS	74
224551			hmiESSENTIAL POLO	72
224552		224553	hmiESSENTIAL AW JACKET	75
224554		224555	hmiESSENTIAL SHORT BENCH JKT	75
224637		224638	hmiESSENTIAL TRAINING SHORTS	73
224639		224640	hmiESSENTIAL SWEATSHIRT	73
224828	224830	224829	hmiGO 2.0 T-SHIRT S/S	106
224831	224832		hmiGO 2.0 POLO	106
224833	225250	224834	hmiGO 2.0 HOODIE	107
224835		224836	hmiGO 2.0 SWEATSHIRT	107
224837	224839	224838	hmiGO 2.0 ZIP HOODIE	107
224840	224842	224841	hmiGO 2.0 LOGO T-SHIRT S/S	109
224843		224844	hmiGO 2.0 LOGO HOODIE	108
224845	224847	224846	hmiGO 2.0 SWEATSHORTS	108
224848	224850	224849	hmiGO 2.0 SWEATPANTS	108
224971			hmiSHIN GUARDS HARD SHELL	174
224972			hmiSHIN GUARDS FLEX SHELL	174
224973			hmiSHIN GUARDS SUPER LIGHT	174
224974			hmiSHIN GUARDS HYPER FIT	175
224975			hmiGK GLOVES CORE GRIP	176
224976			hmiGK GLOVES ALLROUND GRIP	176
224977			hmiGK GLOVES SUPER GRIP	176
224978			hmiGK GLOVES HYPER GRIP	177
224979			hmiPRECISION LIGHT 290	191
224980			hmiAEROFLY LIGHT 290	194
224981			hmiPRECISION LIGHT 350	191
224982			hmiAEROFLY LIGHT 350	194
224983			hmiPRECISION TRAINING	190
224984			hmiAEROFLY TRAINING	192
224985			hmiPRECISION TRAINING PRO	190
224986			hmiAEROFLY TRAINING PRO	192
224987			hmiPRECISION MATCH	190
224988			hmiAEROFLY MATCH	192
224989			hmiPRECISION FUTSAL	191
224990			hmiPRECISION MINI	195
225244			hmiPRO TRAINING ZIP JACKET	26
225307			hmiGK GLOVES MEGA GRIP	177
225511		225512	hmiBL PERFORMANCE TEE L/S	148
225513	225515		hmiBL PERFORMANCE SHORT TIGHTS	148
225516			hmiBL PERFORMANCE TEE S/S	148
225517			hmiBL PERFORMANCE LONG TIGHTS	149
225519			hmiBL PERFORMANCE SPORTS BRA	149
225520		225521	hmiBL ESSENTIAL TEE L/S	150
225522		225523	hmiBL ESSENTIAL SHORT TIGHTS	150
225524		225525	hmiBL COMFORT 2.0 TEE L/S	151
225527			hmiBL COMFORT 2.0 MOCKNECK TEE L/S	151
225538			hmiBL WINTER PERFORMANCE TEE L/S	152
225539			hmiBL WINTER PERFORMANCE LONGTIGHTS	152
225572			hmiCORE 2.0 BALL BAG	212
225573			hmiESSENTIAL BALL NET	212
226151		226152	hmiLOGO SET	78
226157		226158	hmiLOGO SUIT	78

Nummer	Damen	Kinder	Name	Seite
226163		226164	hmiLOGO JERSEY S/S	78
226165		226166	hmiLOGO HOODIE	79
226311			hmiPRECISION CLASSIC	194
226316			hmiESSENTIAL GYM BAG	169
226317			hmiCORE 2.0 GYM BAG	169
226318			hmiCORE 2.0 HANDBALL BAG	212
226319			hmiESSENTIAL TOILETRY BAG	169
226618			hmiFLEECE GLOVES	178
226619			hmiFLEECE NECK TUBE	178
226620			hmiFLEECE BEANIE	178
226621			hmiPERFORMANCE GLOVES	179
226622			hmiPERFORMANCE NECK TUBE	179
226623			hmiPERFORMANCE BEANIE	179
226624			hmiPRO GLOVES	180
226625			hmiPRO NECK TUBE	180
226626			hmiPRO HAT	180
226906			hmiESSENTIAL FOOTBALL SOCKS	158
226907			hmiESSENTIAL FOOTBALL STIRRUP	159
226908			hmiCORE FOOTBALL SOCKS	158
226909			hmiCORE FOOTBALL TUBE	159
226910			hmiPRO FOOTBALL SOCKS	159
226911			hmiESSENTIAL TRAINING SOCKS	161
226912			hmiPRO TRAINING SOCKS HIGH	160
226913			hmiPRO TRAINING SOCKS LOW	160
226914			hmiPRO GRIP SOCKS	161
226915			hmiESSENTIAL GRIP SOCKS	161
227167			hmiTRAVEL BACK PACK	171
227168			hmiTRAVEL DUFFEL BAG	171
227169			hmiTRAVEL CABIN TROLLEY	171
227171			hmiCORE 2.0 TEAM BAG	168
227172			hmiCORE 2.0 TROLLEY	168
227173			hmiESSENTIAL BACK PACK	166
227174			hmiESSENTIAL BACK PACK W. SC	166
227175			hmiCORE 2.0 BACK PACK	166
227176			hmiCORE 2.0 SPORTS BAG	167
227177			hmiCORE 2.0 SPORTS BAG W. SC	167
227178			hmiPLAYERS BACK PACK	167
227179			hmiLEAD BACK PACK	170
227180			hmiLEAD SPORTS BAG	170
227181			hmiLEAD TOILETRY BAG	170
227242	227243	227244	hmiRUN JERSEY S/S	124
227245	227246		hmiRUN JERSEY L/S	124
227247	227248		hmiRUN SINGLET S/L	124
227249	227250	227251	hmiRUN SHORTS	126
227252	227253	227254	hmiRUN SHORT TIGHT	126
227255	227256	227257	hmiRUN TIGHT	126
227258	227259		hmiRUN JACKET	125
227923	227924	227925	hmiCIMA 2.0 JERSEY S/S	94
227928	227929	228732	hmiCIMA 2.0 ZIP HOODIE	95
227930	227931	227932	hmiCIMA 2.0 PANTS	95
227933	227934	227935	hmiCIMA 2.0 SHORTS	94
228256			HML LEAD POOL SLIDE	216
228753			hmiPRO TRAINING JERSEY S/L	22
229163			hmiCLASSIC ENERGIZER HB	204
229164			hmiCLASSIC TRAINING HB	204
229165			hmiCLASSIC ELITE HB	204
229166			hmiCLASSIC ADVANCED HB	204
229167			hmiCLASSIC MATCH HB	203
229168			hmiCLASSIC PRO HB	203
229169			hmiSTAR TRAINING HB	202
229170			hmiSTAR ELITE HB	202
229171			hmiSTAR MATCH HB	202
229172			hmiSTAR PRO HB	202
229185			hmiCLASSIC STREET HB	205
231525			hmiEVOLUTION ENERGIZER AR HB	206
231526			hmiEVOLUTION ADVANCED AR HB	206
231527			hmiEVOLUTION PRO AR HB	206
	211471	215642	HMLCORE XK TIGHTS	61
	213925		hmiCORE VOLLEY COTTON HIPSTER WO	66
	211470	215641	hmiCORE XK HIPSTERS	66



Preisänderungen, Irrtümer, Druckfehler und technische
Produktänderungen vorbehalten. Copyright by hummel A/S [Dez. 2024]



